

**REPUBLIKA HRVATSKA**  
DUBROVAČKO-NERETVANSKA ŽUPANIJA  
GRAD KORČULA

Katastarska općina: ŽRNOVO, MBR 314781

Broj katastarskog plana: 9

**Investitor** : GRAD KORČULA, TRG BRAĆE ANTUNA I STJEPANA RADIĆA 1, KORČULA, 20260 KORČULA, OIB: 92770362982

**Broj elaborata iz  
Zbirke GE:**

ZA KATASTAR

## GEODETSKI ELABORAT

za potrebe provođenje promjena u katastru zemljišta izrađen u svrhu:

- evidentiranje izvedenog stanja komunalne infrastrukture

na k.č. \*611, \*612, 3371/1, 3371/4, 3405/2, 3405/3, 3405/4, 3405/5, 3412/1, 3412/5, 3412/6, 3412/8, 3412/10, 3412/11 u K.O. ŽRNOVO

Naziv komunalne infrastrukture: Zemljište za sport i rekreaciju OŠ Ante Curać-Pinjac, Žrnovo

REPUBLIKA HRVATSKA  
DRŽAVNA GEODETSKA UPRAVA  
PODRUČNI URED ZA KATASTAR DUBROVNIK  
ODJEL ZA KATASTAR NEKRETNINA KORČULA

Klasa:

Ur. broj:

Potvrdio/la:

Izradio/la:  
Nazifovski Ivo

Odgovorna osoba za obavljanje stručnih  
geodetskih poslova:  
Nazifovski Ivo

Odgovorna osoba pravne osobe  
Nazifovski Martina

Zabok, 04. 02. 2021.

**Broj elaborata: 34-02/2021**



**REPUBLIKA HRVATSKA**  
**DRŽAVNA GEODETSKA UPRAVA**  
**PODRUČNI URED ZA KATASTAR DUBROVNIK**  
**ODJEL ZA KATASTAR NEKRETNINA KORČULA**

**OSS BROJ ZAHTJEVA: 152612/2021**

**Datum zahtjeva: 24.02.2021 08:09:59**

PODRUČNI URED ZA KATASTAR DUBROVNIK, ODJEL ZA KATASTAR NEKRETNINA KORČULA povodom zahtjeva broj 152612/2021 zaprimljenog putem OSS-a za geodetskog izvoditelja:

- GeoTAG d.o.o. za usluge i trgovinu, S. Radića 1, 49210 Zabok, OIB: 58173733953

izdaju se sljedeći podaci:

- Izvoz iz geodetsko-tehničkog dijela katastarskog operata:

K.o.: ŽRNOVO, katastarske čestice: \*611, \*612, \*1459, \*1460, 3368/1, 3368/3, 3368/4, 3371/1, 3371/2, 3371/3, 3371/4, 3405/2, 3405/3, 3405/4, 3405/5, 3412/1, 3412/5, 3412/6, 3412/8, 3412/9, 3412/10, 3412/11, 10544. Broj čestica: 23.

Preuzeti podaci bit će korišteni isključivo u svrhu: Izrada geodetskih elaborata.

Navedeni podaci izdaju se u prije navedene svrhe te se u druge svrhe ne smiju uporabiti. Korisnik se obaveza da će izdane podatke upotrebljavati isključivo za odobrenu svrhu i na odobreni način, sukladno čl. 16. Pravilnika o određivanju visine stvarnih troškova uporabe podataka dokumentacije državne izmjere i katastra nekretnina (»Narodne novine«, br. 59/2018).

Svako umnožavanje, davanje dobivenih podataka na uporabu drugim osobama kao i uporaba istih u druge svrhe osim za svrhu za koju su izdani, kažnjivo u smislu čl. 183. Zakona o državnoj izmjeri i katastru nekretnina (»Narodne novine«, br. 112/18).



Kontrolni broj: 6284138e4a7cdb

Skeniranjem QR koda navedenog na ovom elektroničkom zapisu možete provjeriti točnost podataka. Isto možete učiniti i na internet adresi <http://oss.uredjenazemlja.hr/public/checkDocument.jsp> unosom kontrolnog broja. U oba slučaja sustav će prikazati izvornik ovog dokumenta. U slučaju da je ovaj dokument identičan prikazanom izvorniku u digitalnom obliku, Državna geodetska uprava potvrđuje točnost dokumenta i stanje podataka u trenutku izrade isprave.

Investitor:  
**GRAD KORČULA**  
 Trg braće Antuna i Stjepana Radića 1, 20260 Korčula  
 OIB 92770362982

## SKICA IZMJERE

Mjerilo 1:400

Katastarska općina: ŽRNOVO

MBR: 314781

Detaljni list: 9

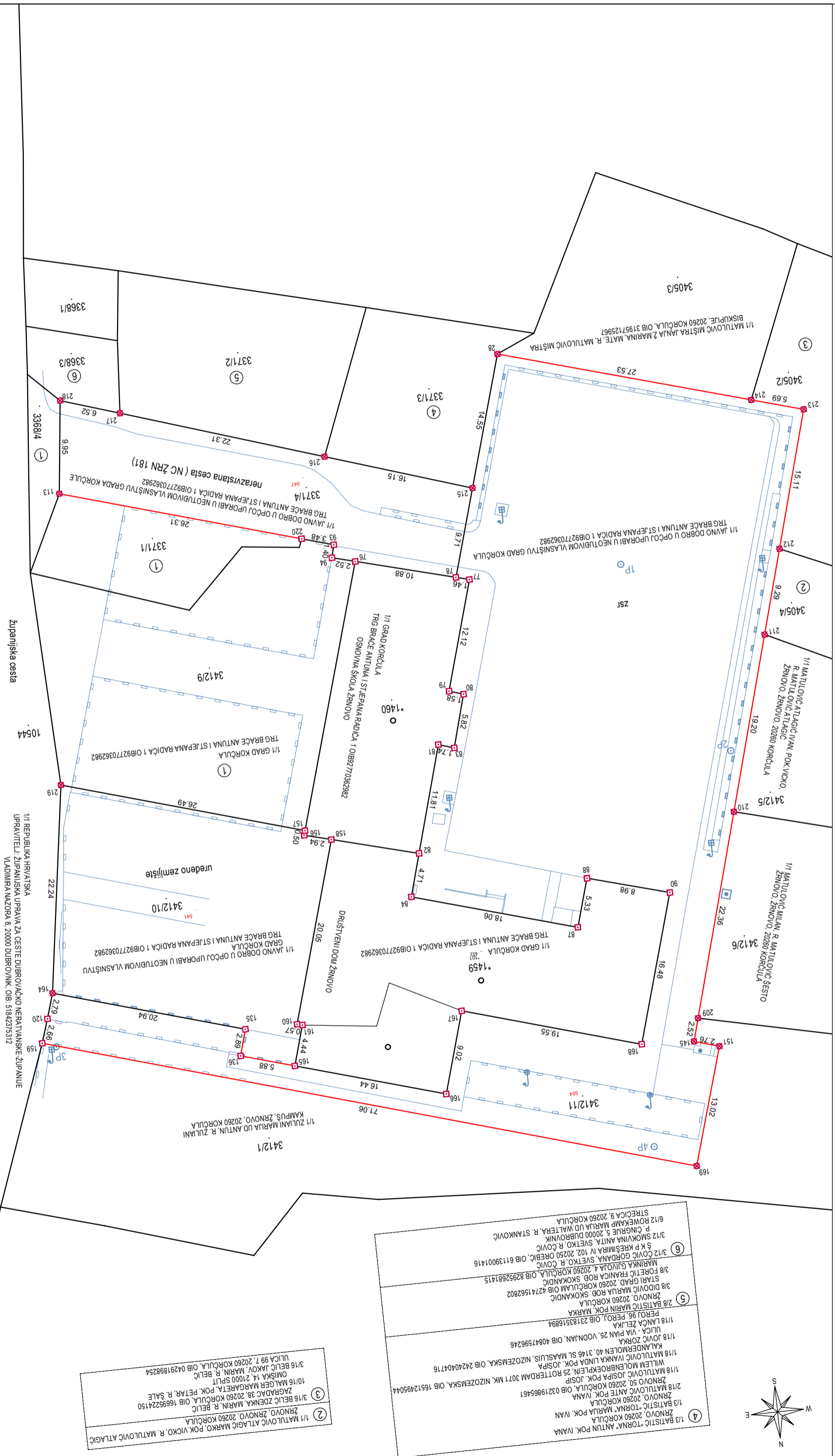

④	1/3 BATIŠTIĆ "TORNA" ANTON POK IVANA ŽRNOVO, 20260 KORČULA
⑤	2/18 MATULOVIC ANTE POK IVANA ŽRNOVO 50, 20260 KORČULA, OIB 03219865461
⑥	1/18 MATULOVIC JOSIPA POK JOSIP ŽRNOVO 50, 20260 KORČULA, OIB 16512495044
⑦	1/18 MATULOVIC IVANKA LINDA POK JOSIPA ŽRNOVO, 20260 KORČULA, OIB 24240404716
⑧	1/18 JUVIC ZORKA KALANDERMOLLEN 40, 3146 SL. MAASLUIS, NIZOZEMSKA, OIB 40847596246
⑨	1/18 LANČA ŽELJKA PEROUJ 96, PEROUJ, OIB 23183516894
⑩	2/8 BATIŠTIĆ MARIN POK MARKA ŽRNOVO, 20260 KORČULA
⑪	3/8 DIDOVIC MARIJA ROB, SKOKANDIĆ STARI GRAD, 20260 KORČULA, OIB 42741562802
⑫	3/8 FORETTIC FRANČKA NOV, SKOKANDIĆ MARINKA GIVODA 4, 20260 KORČULA, OIB 82952681415
⑬	3/12 ČOVIĆ GORDANA, SVETKO, R. ČOVIĆ S K KRESIMIRA IV 102, 20250 OREBIĆ, OIB 61139001416
⑭	3/12 SMOKVINA ANITA, SVETKO, R. ČOVIĆ P. ČINGRIJE 5, 20000 DUBROVNIK
⑮	6/12 ROWEKAMP MARIJA UD WALTERA, R. STANKOVIĆ STREČICA 9, 20260 KORČULA

①	1/1 MATULOVIC ATLAGIĆ MARKO POK VICKO, R. MATULOVIC ATLAGIĆ ŽRNOVO, 20260 KORČULA
②	3/16 BELIĆ ZDENKA MARIN, R. BELIĆ ZAGRADAC 38, 20260 KORČULA, OIB 16695224150
③	10/16 MALGER MARGARETA POK PETAR, R. SALE OMIŠKA 14, 21000 SPLIT
④	3/16 BELIĆ JAKOV, MARIN, R. BELIĆ ULICA 99 T, 20260 KORČULA, OIB 04291898254

Izradio/a:  
 Ivo Nazifovski, dipl. ing. geodezije  
 Korčula, veljača 2021. godine  
 Broj elaborata: 34-02/2021

Odgovorna osoba za obavljanje stručnih  
 geodetskih poslova:  
 Ivo Nazifovski, dipl. ing. geodezije

## ISKAZ POVRŠINA

(katastarsko stanje)

STARO STANJE					NOVO STANJE				
K.č.	Pk m <sup>2</sup>	Pt m <sup>2</sup>	Izmjera	Mjerilo	K.č.	Način rač.	Izrač. pov. m <sup>2</sup>	Pk nova m <sup>2</sup>	Mjerilo
*611	08	8,0000	GI	2880	*611	PONIŠTAVA SE I SPAJA U K.Č. 3412/11			
*612	11	10,0000	GI	2880		DIO KI	8.3380	08	
3405/5	1 77	166,0000	GI	2880	*612	PONIŠTAVA SE I SPAJA U K.Č. 3412/11			
3412/1	18 49	1892,0000	GI	2880		DIO KI	10.4409	10	
3412/8	5 18	485,0000	GI	2880	3405/5	PONIŠTAVA SE I SPAJA U K.Č. 3412/11			
3412/10	6 26	649,0000	GI	2880		DIO KI	165.8723	1 66	
3412/11	1 20	101,0000	GI	2880	3412/1	DOPUNOM	2807.7418	28 08	2880
						DIO KI	501.2582	5 01	
					3412/8	PONIŠTAVA SE I SPAJA U K.Č. 3412/11			
						DIO KI	453.5547	4 54	
					3412/10	M.KOORD.	629.5662	6 30	1
						DIO KI	543.9517	5 44	
					3412/11	M.KOORD.	2420.4945	24 20	1
						DIO KI	70.1715	70	
	33 09	3311,0000	GI				5857,8025	58 58	
		Δ Pk-Pt		Δ dopkt					Δ dop Izmjera
		0,0000		5,7021					1,60
		1,0000		6,6863					2,20
		11,0000		26,8211					35,40
		-43,0000		86,6880					369,80
		33,0000		45,8834					103,60
		-23,0000		50,4403					125,20
		19,0000		22,0842					24,00
						Razlika Pk-Pm:	-2548,8025		661,80
3371/1	5 18	529,0000	GI	2880	3371/1	DOPUNOM	429.4305	4 29	2880
3371/4	1 68	175,0000	GI	2880		DIO KI	256.5695	2 57	
					3371/4	M.KOORD.	422.9094	4 23	1
						DIO KI	139.8725	1 40	

STARO STANJE					NOVO STANJE				
K.č.	Pk m <sup>2</sup>	Pt m <sup>2</sup>	Izmjera	Mjerilo	K.č.	Način rač.	Izrač. pov. m <sup>2</sup>	Pk nova m <sup>2</sup>	Mjerilo
	6 86	704,0000	GI				852,3399	8 52	
		Δ Pk-Pt		Δ dopkt					Δ dop Izmjera
		-11,0000		45,8834					103,60
		-7,0000		26,1303					33,60
						Razlika Pk-Pm:	-166,3399		137,20
3405/2	7 39	782,0000	GI	2880	3405/2	DOPUNOM	643.4537	6 43	2880
						DIO KI	95.5463	96	
	7 39	782,0000	GI				643,4537	6 43	
		Δ Pk-Pt		Δ dopkt					Δ dop Izmjera
		-43,0000		54,8041					147,80
3405/3	7 72	824,0000	GI	2880	3405/3	DOPUNOM	407.2003	4 07	2880
						DIO KI	364.7997	3 65	
	7 72	824,0000	GI				407,2003	4 07	
		Δ Pk-Pt		Δ dopkt					Δ dop Izmjera
		-52,0000		56,0143					154,40
3405/4	3 04	274,0000	GI	2880	3405/4	DOPUNOM	231.8484	2 32	2880
						DIO KI	72.1516	72	
	3 04	274,0000	GI				231,8484	2 32	
		Δ Pk-Pt		Δ dopkt					Δ dop Izmjera
		30,0000		35,1502					60,80
3412/5	11 22	1091,0000	GI	2880	3412/5	DOPUNOM	707.3544	7 07	2880
						DIO KI	414.6456	4 15	
	11 22	1091,0000	GI				707,3544	7 07	
		Δ Pk-Pt		Δ dopkt					Δ dop Izmjera
		31,0000		67,5285					224,40
3412/6	11 17	1147,0000	GI	2880	3412/6	DOPUNOM	882.8183	8 83	2880
						DIO KI	234.1817	2 34	
	11 17	1147,0000	GI				882,8183	8 83	
		Δ Pk-Pt		Δ dopkt					Δ dop Izmjera
		-30,0000		67,3778					223,40



STARO STANJE					NOVO STANJE				
K.č.	Pk m <sup>2</sup>	Pt m <sup>2</sup>	Izmjera	Mjerilo	K.č.	Način rač.	Izrač. pov. m <sup>2</sup>	Pk nova m <sup>2</sup>	Mjerilo
<p>Površine katastarskih čestica koje se postupno prilagođavaju katastru nekretnina u novom stanju izračunate su iz izvornih podataka (koordinata lomnih točaka međa) dobivenih na temelju terenskih mjerenja (čl.35. Pravilnika o katastru zemljišta, NN 84/2007) kada je uz katastarske čestice naveden način računanja M.KOORD, a izvorno mjerilo ima vrijednost "1". Navedeno se odnosi na k.č.: <b>3371/4, 3412/10, 3412/11</b> .</p> <p>Kada katastarske čestice iz dosadašnjeg stanja cijela prelazi u katastar nekretnina i kada je razlika u površini između površine Pk upisane u knjižni dio katastarskog operata i Pm površine izračunate iz mjerenih koordinata unutar razlike dozvoljene u čl. 93. <i>Zakona o državnoj izmjeri i katastru nekretnina</i> (NN 112/2018) te se promjene ne smatraju promjenom sastava zemljišnoknjižnog tijela. Katastarske čestice koje cijele prelaze u katastar nekretnina su: <i>///</i> .</p> <p>Razlika između površine Pk upisane u knjižni dio katastarskog operata i površine Pt izračunate iz DKP-a veća od <math>\Delta</math> dopkt (dopuštenog odstupanja za dvostruka mjerenja) u dosadašnjem stanju, nastala je prilikom provođenja katastarske izmjere odnosno tehničke reambulacije, izrade katastarskog operata ili u okviru izrade i provođenja pojedinih elaborata. Uvidom u arhivu katastarskog ureda nije utvrđen uzrok pogreške te se ona prenosi na katastarsku česticu u novom stanju koja ostaje izvan područja mjerenih podataka i čija površina je izračunata dopunom. Ova razlika će se ispraviti kada katastarske čestice budu obuhvaćene terenskim mjerenjima. Razlika Pk-Pt je veća od <math>\Delta</math> dopkt za k.č.: <i>///</i>, a katastarske čestice koje sadrže pogrešku su: <i>///</i> .</p> <p>Kada katastarske čestice iz dosadašnjeg stanja cijele prelaze u katastar nekretnina i kada je razlika u površini između površine Pk upisane u knjižni dio katastarskog operata i Pm površine izračunate iz mjerenih koordinata izvan razlike dozvoljene u čl. 93. <i>Zakona o državnoj izmjeri i katastru nekretnina</i> (NN 112/2018) te kada uvidom u arhivu katastarskog ureda nije utvrđen uzrok razlike, smatra se da se radi o gruboj pogrešci u osnivanju i održavanju katastra iz stavka 3. čl. 93. <i>Zakona o državnoj izmjeri i katastru nekretnina</i> (NN 112/2018) koja se ovim elaboratom ispravlja prema stanju utvrđenom terenskim mjerenjima. Grube pogreške ispravljaju se za k.č.: <i>///</i> .</p>									

**ISKAZ POVRŠINA**  
(zemljišnoknjižno stanje)

STARO STANJE				NOVO STANJE			
K.č.	Pk	Izmjera	Mjerilo	K.č.	Način rač.	Pk nova	Mjerilo
611 ZGR		GI	2880	611 ZGR	PONIŠTAVA SE I SPAJA U K.Č. 3412/11		
612 ZGR		GI	2880		DIO KI	08	
3405/5		GI	2880	612 ZGR	PONIŠTAVA SE I SPAJA U K.Č. 3412/11		
3412/1	18 49	GI	2880		DIO KI	10	
3412/8		GI	2880	3405/5	PONIŠTAVA SE I SPAJA U K.Č. 3412/11		
3412/10	6 26	GI	2880		DIO KI	1 66	
3412/11	1 20	GI	2880	3412/1	DOPUNOM	28 08	2880
					DIO KI	5 01	
				3412/8	PONIŠTAVA SE I SPAJA U K.Č. 3412/11		
					DIO KI	4 54	
				3412/10	M.KOORD.	6 30	1
					DIO KI	5 44	
				3412/11	M.KOORD.	24 20	1
					DIO KI	70	
	25 95	GI				58 58	
							Δ dop Izmjera
							369,80
							125,20
							24,00
					Δ dopGI:	-3263,00	519,00
3371/1	5 18	GI	2880	3371/1	DOPUNOM	4 29	2880
3371/4		GI	2880		DIO KI	2 57	
				3371/4	M.KOORD.	4 23	1
					DIO KI	1 40	
	5 18	GI				8 52	
							Δ dop Izmjera
							103,60



STARO STANJE				NOVO STANJE				
K.č.	Pk	Izmjera	Mjerilo	K.č.	Način rač.	Pk nova	Mjerilo	
						$\Delta$ dopGl:	-334,00	103,60
3405/2	7 39	GI	2880	3405/2	DOPUNOM	6 43	2880	
					DIO KI	96		
	7 39	GI				6 43		
							$\Delta$ dop Izmjera	
							147,80	
3405/3		GI	2880	3405/3	DOPUNOM	4 07	2880	
					DIO KI	3 65		
						4 07		
							$\Delta$ dop Izmjera	
3405/4		GI	2880	3405/4	DOPUNOM	2 32	2880	
					DIO KI	72		
						2 32		
							$\Delta$ dop Izmjera	
3412/6		GI	2880	3412/6	DOPUNOM	8 83	2880	
					DIO KI	2 34		
						8 83		
							$\Delta$ dop Izmjera	
					$\Sigma$ k.č. u PMP (M.KOORD.):	3473,0000		
					PMP (M.KOORD.):	3472,9701		
					$\Delta\Sigma+- =$	-0,0299		
$\Sigma(\Sigma) =$	38 52				$\Sigma(\Sigma) =$	88 75		
$\Delta\Sigma+- =$	-50 23							

Broj: .....

OPĆINSKI SUD U DUBROVNIKU  
ZEMLJIŠNOKNJIŽNI ODJEL KORČULA

Katastarska općina: **ŽRNOVO**

PODRUČNI URED ZA KATASTAR DUBROVNIK  
ODJEL ZA KATASTAR NEKRETNINA KORČULA

Prijavni list sastavljen: lipanj 2021

## **PRIJAVNI LIST**

### **ZA KATASTAR**

Investitor: GRAD KORČULA  
TRG BRAĆE ANTUNA I STJEPANA RADIĆA 1, KORČULA, 20260 KORČULA  
OIB: 92770362982

Izradio/la:  
Nazifovski Ivo

Odgovorna osoba za obavljanje stručnih geodetskih poslova:  
Nazifovski Ivo

## DOSADAŠNJE STANJE

Redni broj	Broj posjedovnog lista	Dio ili udio dijela	Prezime i ime odnosno tvrtka ili naziv upisane osobe Prebivalište odnosno sjedište, ulica i kućni broj upisane osobe  OIB	Suvlas. dio na dijelu	Broj katastar. čestice	Adresa katastarske čestice (naziv rudine, ulice, trga i sl.)	Način uporabe katastarske čestice Način uporabe zgrade, adresa zgrade Naziv zgrade Pravo građenja	Površina katastarske čestice	Posebni pravni režimi				
								ha a m <sup>2</sup>					
1	2	3	4	5	6	7	8	9					
1	239	1/12	SARDELIĆ BOSILJKA Ž.MIODRAGA, MILE, R. ŠAIN, PUT SV. ANTUNA, KORČULA (POSJEDNIK) OIB: 09829747535		*611	KAMPUŠ	RUŠEVINA	08					
		1/4	MATULOVIĆ KAROCJER VICKO, MARIN, R. MATULOVIĆ, ŽRNOVO, ŽRNOVO (BEZ UL. SISTEM (POSJEDNIK) OIB: 04209135944					08					
		1/4	MATULOVIĆ KAROCJER JAKOV, POK.MARIN, R. MATULOVIĆ KAROCJER, KAMPUŠ, ŽRNOVO (POSJEDNIK) OIB: 76223283250										
		1/4	MATULOVIĆ KAROCJER DINKO, MARIN, R. MATULOVIĆ, KAMPUŠ, ŽRNOVO (POSJEDNIK) OIB: 99899189321										
		1/12	MARKOVINA RINA, LJUBOMIR, R. ŠAIN, KORČULA, BISKUPIJE (POSJEDNIK)										
	1/12	CVITANOVIĆ MARIJA, LJUBOMIR, R. ŠAIN, LUKA UŠ, KORČULA (POSJEDNIK) OIB: 61267019173											
	239	1/12	SARDELIĆ BOSILJKA Ž.MIODRAGA, MILE, R. ŠAIN, PUT SV. ANTUNA, KORČULA (POSJEDNIK) OIB: 09829747535					*612		KAMPUŠ	RUŠEVINA	11	
		1/4	MATULOVIĆ KAROCJER VICKO, MARIN, R. MATULOVIĆ, ŽRNOVO, ŽRNOVO (BEZ UL. SISTEM (POSJEDNIK) OIB: 04209135944									11	
		1/4	MATULOVIĆ KAROCJER JAKOV, POK.MARIN, R. MATULOVIĆ KAROCJER, KAMPUŠ, ŽRNOVO (POSJEDNIK) OIB: 76223283250										
		1/4	MATULOVIĆ KAROCJER DINKO, MARIN, R. MATULOVIĆ, KAMPUŠ, ŽRNOVO (POSJEDNIK) OIB: 99899189321										
1/12		MARKOVINA RINA, LJUBOMIR, R. ŠAIN, KORČULA, BISKUPIJE (POSJEDNIK)											

## NOVO STANJE

Broj posjedovnog lista	Dio ili udio dijela	Prezime i ime odnosno tvrka ili naziv upisane osobe Prebivalište odnosno sjedište, ulica i kućni broj upisane osobe  OIB	Suvlas. dio na dijelu	Broj katastar. čestice	Broj detalj. lista	Adresa katastarske čestice (naziv rudine, ulice, trga i sl.)	Način uporabe katastarske čestice Način uporabe zgrade, adresa zgrade Naziv zgrade Pravo građenja	Površina katastarske čestice  ha a m <sup>2</sup>	Posebni pravni režimi	Z.K. podaci	
										Broj katastarske čestice	Broj ZK uloška
10	11	12	13	14	15	16	17	18		19	20
				*611	9	poništava se i spaja u k.č. 3412/11					
				*612	9	poništava se i spaja u k.č. 3412/11					



## NOVO STANJE

Broj posjedovnog lista	Dio ili udio dijela	Prezime i ime odnosno tvrtka ili naziv upisane osobe Prebivalište odnosno sjedište, ulica i kućni broj upisane osobe  OIB	Suvlas. dio na dijelu	Broj katastar. čestice	Broj detalj. lista	Adresa katastarske čestice (naziv rudine, ulice, trga i sl.)	Način uporabe katastarske čestice Način uporabe zgrade, adresa zgrade Naziv zgrade Pravo građenja	Površina katastarske čestice  ha a m <sup>2</sup>	Posebni pravni režimi	Z.K. podaci		
										Broj katastarske čestice	Broj ZK uloška	
10	11	12	13	14	15	16	17	18		19	20	
376	1/1	ZULIANI MARIJA UD.ANTUN, R. ZULIANI, KAMPUŠ, ŽRNOVO (POSJEDNIK)		3405/5	9	poništava se i spaja u k.č. 3412/11						
				3412/1	9	HUMAC	PAŠNJAK	27 08				
							VOČNJAK	1 00				
NOVI -1	1/1	JAVNO DOBRO U OPĆOJ UPORABI U NEOTUĐIVOM VLASNIŠTVU GRAD KORČUL, KORČULA, TRG BRAČE ANTUNA I STJEPANA RADIĆA 1 (VLASNIK) OIB: 92770362982		3412/8	9	poništava se i spaja u k.č. 3412/11						
							UREĐENO ZEMLJIŠTE	6 30	KI			
NOVI -1	1/1	JAVNO DOBRO U OPĆOJ UPORABI U NEOTUĐIVOM VLASNIŠTVU GRAD KORČUL, KORČULA, TRG BRAČE ANTUNA I STJEPANA RADIĆA 1 (VLASNIK) OIB: 92770362982		3412/11	9	ŽRNOVO	ZEMLJIŠTE ZA SPORT I REKREACIJU	6 30	KI			
								24 20				
1876	1/1	GRAD KORČULA, TRG ANTUNA I STJEPANA RADIĆA 1, KORČULA (VLASNIK) OIB: 92770362982		3371/1	9	HUMAC	NEPLODNO	4 29				
								4 29				

## DOSADAŠNJE STANJE

Redni broj	Broj posjedovnog lista	Dio ili udio dijela	Prezime i ime odnosno tvrtka ili naziv upisane osobe Prebivalište odnosno sjedište, ulica i kućni broj upisane osobe  OIB	Suvlas. dio na dijelu	Broj katastar. čestice	Adresa katastarske čestice (naziv rudine, ulice, trga i sl.)	Način uporabe katastarske čestice Način uporabe zgrade, adresa zgrade Naziv zgrade Pravo građenja	Površina katastarske čestice	Posebni pravni režimi
								ha a m <sup>2</sup>	
1	2	3	4	5	6	7	8	9	
	1876	1/1	GRAD KORČULA, TRG ANTUNA I STJEPANA RADIČA 1, KORČULA (VLASNIK) OIB: 92770362982		3371/4	HUMAC	DVORIŠTE	1 68	
								1 68	
3	57	3/16	BELIĆ ZDENKA, MARIN, R. BELIĆ, Korčula, ZAGRADAC 38 (POSJEDNIK) OIB: 16695224150		3405/2	KAMPUŠ	PAŠNJAK	7 39	
		10/16	MALGER MARGARETA, POK. PETAR, R. ŠALE, OMIŠKA 14, SPLIT (POSJEDNIK)					7 39	
		3/16	BELIĆ JAKOV, MARIN, R. BELIĆ, ULICA 99 7, KORČULA (POSJEDNIK) OIB: 04291898254						
4	517	1/1	MATULović MIŠTRA JANJA Ž. MARINA, MATE, R. MATULović MIŠTRA, KORČULA, BISKUPIJE (POSJEDNIK) OIB: 31957125967		3405/3	HUMAC	PAŠNJAK	7 72	
								7 72	
5	667	1/1	MATULović ATLAGIĆ MARKO, POK.VICKO, R. MATULović ATLAGIĆ, ŽRNOVO, ŽRNOVO (BEZ UL. SISTEM (POSJEDNIK)		3405/4	KAMPUŠ	PAŠNJAK	3 04	
								3 04	
6	666	1/1	MATULović ATLAGIĆ IVAN, POK.VICKO, R. MATULović ATLAGIĆ, ŽRNOVO, ŽRNOVO (BEZ UL. SISTEM (POSJEDNIK)		3412/5	HUMAC	PAŠNJAK	11 22	
								11 22	
7	244	1/1	MATULović MILAN, R. MATULović ŠESTO, ŽRNOVO, ŽRNOVO (BEZ UL. SISTEM (POSJEDNIK)		3412/6	HUMAC	PAŠNJAK	7 17	

## NOVO STANJE

Broj posjedovnog lista	Dio ili udio dijela	Prezime i ime odnosno tvrtka ili naziv upisane osobe Prebivalište odnosno sjedište, ulica i kućni broj upisane osobe  OIB	Suvlas. dio na dijelu	Broj katastar. čestice	Broj detalj. lista	Adresa katastarske čestice (naziv rudine, ulice, trga i sl.)	Način uporabe katastarske čestice Način uporabe zgrade, adresa zgrade Naziv zgrade Pravo građenja	Površina katastarske čestice  ha a m <sup>2</sup>	Posebni pravni režimi	Z.K. podaci	
										Broj katastarske čestice	Broj ZK uloška
10	11	12	13	14	15	16	17	18		19	20
NOVI -1	1/1	JAVNO DOBRO U OPĆOJ UPORABI U NEOTUĐIVOM VLASNIŠTVU GRAD KORČUL, KORČULA, TRG BRAĆE ANTUNA I STJEPANA RADIĆA 1 (VLASNIK) OIB: 92770362982		3371/4	9	HUMAC	NERAZVRSTANA CESTA	4 23  4 23	KI		
57	3/16  10/16  3/16	BELIĆ ZDENKA, MARIN, R. BELIĆ, Korčula, ZAGRADAC 38 (POSJEDNIK) OIB: 16695224150  MALGER MARGARETA, POK. PETAR, R. ŠALE, OMIŠKA 14, SPLIT (POSJEDNIK)  BELIĆ JAKOV, MARIN, R. BELIĆ, ULICA 99 7, KORČULA (POSJEDNIK) OIB: 04291898254		3405/2	9	KAMPUŠ	PAŠNJAK	6 43  6 43			
517	1/1	MATULOVIĆ MIŠTRA JANJA Ž. MARINA, MATE, R. MATULOVIĆ MIŠTRA, KORČULA, BISKUPIJE (POSJEDNIK) OIB: 31957125967		3405/3	9	HUMAC	PAŠNJAK	4 07  4 07			
667	1/1	MATULOVIĆ ATLAGIĆ MARKO, POK. VICKO, R. MATULOVIĆ ATLAGIĆ, ŽRNOVO, ŽRNOVO (BEZ UL. SISTEM (POSJEDNIK)		3405/4	9	KAMPUŠ	PAŠNJAK	2 32  2 32			
666	1/1	MATULOVIĆ ATLAGIĆ IVAN, POK. VICKO, R. MATULOVIĆ ATLAGIĆ, ŽRNOVO, ŽRNOVO (BEZ UL. SISTEM (POSJEDNIK)		3412/5	9	HUMAC	PAŠNJAK	7 07  7 07			
244	1/1	MATULOVIĆ MILAN, R. MATULOVIĆ ŠESTO, ŽRNOVO, ŽRNOVO (BEZ UL. SISTEM (POSJEDNIK)		3412/6	9	HUMAC	PAŠNJAK	4 83			



## DOSADAŠNJE STANJE

Redni broj	Broj posjedovnog lista	Dio ili udio dijela	Prezime i ime odnosno tvrtka ili naziv upisane osobe Prebivalište odnosno sjedište, ulica i kućni broj upisane osobe  OIB	Suvlas. dio na dijelu	Broj katastar. čestice	Adresa katastarske čestice (naziv rudine, ulice, trga i sl.)	Način uporabe katastarske čestice Način uporabe zgrade, adresa zgrade Naziv zgrade Pravo građenja	Površina katastarske čestice		Posebni pravni režimi	
								ha	a m <sup>2</sup>		
1	2	3	4	5	6	7	8	9			
							VOĆNJAK	4	00		
								11	17		
								$\Sigma(\Sigma)=$	80	49	
								$\Delta(\Sigma)+=-$	-15	33	

## NOVO STANJE

Broj posjedovnog lista	Dio ili udio dijela	Prezime i ime odnosno tvrka ili naziv upisane osobe Prebivalište odnosno sjedište, ulica i kućni broj upisane osobe  OIB	Suvlas. dio na dijelu	Broj katastar. čestice	Broj detalj. lista	Adresa katastarske čestice (naziv rudine, ulice, trga i sl.)	Način uporabe katastarske čestice Način uporabe zgrade, adresa zgrade Naziv zgrade Pravo građenja	Površina katastarske čestice  ha a m <sup>2</sup>	Posebni pravni režimi	Z.K. podaci	
										Broj katastarske čestice	Broj ZK uloška
10	11	12	13	14	15	16	17	18		19	20
							VOĆNJAK	4 00			
								8 83			
$\Sigma(\Sigma)=$								95 82			

Investitor:  
GRAD KORČULA  
Trg braće Antuna i Stjepana Radića 1, 20260 Korčula  
OIB 92770362982**KOPIJA KATASTARSKOG PLANA**- stanje prije promjene -  
- evidentiranje izvedenog stanja komunalne infrastrukture -

Katastarska općina: ŽRNOVO

MBR: 314781

Detaljni list: 9

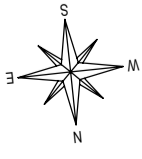
Mjerilo 1:400  
Izvorno mjerilo 1:2880Izdavio/la:  
Ivo Nazifovski, dipl. ing. geodezije  
Korčula, veljača 2021. godine  
Broj elaborata: 34-02/2021Odgovorna osoba za obavljanje stručnih  
geodetskih poslova:  
Ivo Nazifovski, dipl. ing. geodezije

Investitor:  
GRAD KORČULA  
Trg braće Antuna i Stjepana Radića 1, 20260 Korčula  
OIB 92770362982**KOPIJA KATASTARSKOG PLANA**- predloženo novo stanje -  
- evidentiranje izvedenog stanja komunalne infrastrukture -

Katastarska općina: ŽRNOVO

MBR: 314781

Detaljni list: 9

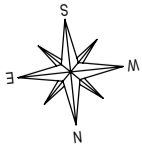
Mjerilo 1:400  
Izvorno mjerilo 1:2880Izdradio/a:  
Ivo Nazifovski, dipl. ing. geodezije  
Korčula, veljača 2021. godine  
Broj elaborata: 34-02/2021Odgovorna osoba za obavljanje stručnih  
geodetskih poslova:  
Ivo Nazifovski, dipl. ing. geodezije

Broj: .....

OPĆINSKI SUD U DUBROVNIKU  
ZEMLJIŠNOKNJIŽNI ODJEL KORČULA

Katastarska općina: **ŽRNOVO**

PODRUČNI URED ZA KATASTAR DUBROVNIK  
ODJEL ZA KATASTAR NEKRETNINA KORČULA

Prijavni list sastavljen: lipanj 2021

## **PRIJAVNI LIST**

### **ZA ZEMLJIŠNU KNJIGU**

Investitor: GRAD KORČULA  
TRG BRAĆE ANTUNA I STJEPANA RADIĆA 1, KORČULA, 20260 KORČULA  
OIB: 92770362982

Izradio/la:  
Nazifovski Ivo

Odgovorna osoba za obavljanje stručnih geodetskih poslova:  
Nazifovski Ivo

## DOSADAŠNJE STANJE

Redni broj	Broj ZK uloška	Dio ili udio dijela	Prezime i ime odnosno tvrtka ili naziv upisane osobe Prebivalište odnosno sjedište, ulica i kućni broj upisane osobe  OIB	Suvlas. dio na dijelu Etažni udio	Broj katastar. čestice	Oznaka zemljišta (Način uporabe katastarske čestice Način uporabe zgrade, kućni broj, Naziv zgrade, Pravo građenja)	Ukupna površina katastarske čestice Površina dijelova katastarske čestice		
							jutro	čhv	ha a m <sup>2</sup>
1	2	3	4	5	6	7	8		
1	2057 ZKt 1	1/1	DRUŠTVENO VLASNIŠTVO		611 ZGR	KOŠARA			
	2057 ZKt 1	1/1	DRUŠTVENO VLASNIŠTVO		612 ZGR	KOŠARA			
	2057 ZKt 1	1/1	DRUŠTVENO VLASNIŠTVO		3405/5	DVORIŠTE U KAMPUŠU			
	292 ZKt 1	1872/7488	ŽUHANI MARIJA UD. ANTUNA ROĐ. MATULović		3412/1	VINOGRAD U KAMPUŠU			18 49
		312/7488	MATULović NIKOLA POK. IVANA						
		312/7488	MATULović ANTUN POK. IVANA						
		624/7488	MATULović "ATLAGIĆ" MARKO POK. VICKA						
		117/7488	MATULović VICKO POK. ANTA						
		117/7488	MATULović MARIN POK. ANTA						
		117/7488	MATULović ANTE POK. ANTA						
		117/7488	MATULović MARIJA POK. ANTA						
		624/7488	MATULović "ATLAGIĆ" FRANA UD. MARKA						
		624/7488	MATULović "ATLAGIĆ" JAKA POK. MARKA						
		624/7488	MATULović "ATLAGIĆ" ANTE POK. MARKA						
		624/7488	MATULović "ATLAGIĆ" LJUBICA POK. MARKA						
		96/7488	MATULović VICKO POK. ANTUNA						
		48/7488	PEJDO MARIJA Ž. MIHAJLA						
		48/7488	MATULović ANTE POK. PETRA						
		48/7488	MATULović VICKO POK. MARKA						
		228/7488	MATULović "ATLAGIĆ" JAKOV POK. MARINA						
	228/7488	MATULović "ATLAGIĆ" DINKO POK. MARINA							
	52/7488	LUCETIĆ MARIJA ROĐ. MATULović							
	52/7488	MATULović MIRNA POK. ANTA, KANADA							

## NOVO STANJE

Broj ZK uloška	Dio ili udio dijela	Prezime i ime odnosno tvrka ili naziv upisane osobe Prebivalište odnosno sjedište, ulica i kućni broj upisane osobe  OIB	Suvlas. dio na dijelu Etažni udio	Broj katastar. čestice	Adresa katastarske čestice (naziv rudine, ulice, trga i sl.)	Način uporabe katastarske čestice Način uporabe zgrade, Adresa zgrade Naziv zgrade Pravo građenja	Površina katastarske čestice
							ha a m <sup>2</sup>
9	10	11	12	13	14	15	16
292 ZKt 1	1872/74 88	ŽUHANI MARIJA UD. ANTUNA ROĐ. MATULović		611 ZGR	poništava se i spaja u k.č. 3412/11	VOĆNJAK	1 00
				612 ZGR	poništava se i spaja u k.č. 3412/11		
				3405/5	poništava se i spaja u k.č. 3412/11		
				3412/1	HUMAC		
		312/748 8	MATULović NIKOLA POK. IVANA			PAŠNJAK	27 08
		312/748 8	MATULović ANTUN POK. IVANA				28 08
		624/748 8	MATULović "ATLAGIĆ" MARKO POK. VICKA				
		117/748 8	MATULović VICKO POK. ANTA				
		117/748 8	MATULović MARIN POK. ANTA				
		117/748 8	MATULović ANTE POK. ANTA				
		117/748 8	MATULović MARIJA POK. ANTA				
		624/748 8	MATULović "ATLAGIĆ" FRANA UD. MARKA				
		624/748 8	MATULović "ATLAGIĆ" JAKA POK. MARKA				
		624/748 8	MATULović "ATLAGIĆ" ANTE POK. MARKA				
		624/748 8	MATULović "ATLAGIĆ" LJUBICA POK. MARKA				
		96/7488	MATULović VICKO POK. ANTUNA				
		48/7488	PEJDO MARIJA Ž. MIHAJLA				
		48/7488	MATULović ANTE POK. PETRA				
		48/7488	MATULović VICKO POK. MARKA				
		228/748 8	MATULović "ATLAGIĆ" JAKOV POK. MARINA				
	228/748 8	MATULović "ATLAGIĆ" DINKO POK. MARINA					
	52/7488	LUCETIĆ MARIJA ROĐ. MATULović					
	52/7488	MATULović MIRNA POK. ANTA, KANADA					

## DOSADAŠNJE STANJE

Redni broj	Broj ZK uloška	Dio ili udio dijela	Prezime i ime odnosno tvrtka ili naziv upisane osobe Prebivalište odnosno sjedište, ulica i kućni broj upisane osobe  OIB	Suvlas. dio na dijelu Etažni udio	Broj katastar. čestice	Oznaka zemljišta (Način uporabe katastarske čestice Način uporabe zgrade, kućni broj, Naziv zgrade, Pravo građenja)	Ukupna površina katastarske čestice Površina dijelova katastarske čestice			
							jutro	čhv	ha a m <sup>2</sup>	
1	2	3	4	5	6	7	8			
		24/748 8	SRŠEN ANTE							
		24/748 8	GABRIĆ LINA							
		24/748 8	ČOLIĆ MARIJA							
		24/748 8	BUČAN ELVIRA							
		52/748 8	MATULOVIĆ MIOMIR, RIJEKA, MIHANOVIĆEVA 2 OIB: 74329001826							
		19/124 8	Leonard Rina Renate, 1647 El Verano DR., Thousand Oaks, CA 91362 OIB: 71270648789							
		19/124 8	Jeričević Željko, TURKOVO 21/5, 51000 Rijeka, Hrvatska OIB: 30348761953							
		19/187 2	Sardelić Bosiljka, LUMBARAJSKA CESTA 8, 20260 Korčula, Hrvatska OIB: 09829747535							
		19/187 2	Cvitanović Marija, PUT OD LUKE 8, 20260 Korčula, Hrvatska OIB: 61267019173							
		19/187 2	Markovina Katarina, Auckland 0618, 11G Clearwater Cove, West Harbour OIB: 35601407675							
	2057 ZKt 3	1/1	GRAD KORČULA		3412/8	DVORIŠTE				
	2057 ZKt 3	1/1	GRAD KORČULA		3412/10	DVORIŠTE				6 26
	2057 ZKt 3	1/1	GRAD KORČULA		3412/11	DVORIŠTE				1 20





## DOSADAŠNJE STANJE

Redni broj	Broj ZK uloška	Dio ili udio dijela	Prezime i ime odnosno tvrtka ili naziv upisane osobe Prebivalište odnosno sjedište, ulica i kućni broj upisane osobe  OIB	Suvlas. dio na dijelu Etažni udio	Broj katastar. čestice	Oznaka zemljišta (Način uporabe katastarske čestice Način uporabe zgrade, kućni broj, Naziv zgrade, Pravo građenja)	Ukupna površina katastarske čestice Površina dijelova katastarske čestice		
							jutro	čhv	ha a m <sup>2</sup>
1	2	3	4	5	6	7	8		
2	2057 ZKt 2	1/1	GRAD KORČULA, KORČULA, TRG ANTUNA I STJEPANA RADIČA 1 OIB: 92770362982		3371/1	VRT U KAMPUŠU			5 18
	2057 ZKt 2	1/1	GRAD KORČULA, KORČULA, TRG ANTUNA I STJEPANA RADIČA 1 OIB: 92770362982		3371/4	DVORIŠTE U KAMPUŠU			
3	2147 ZKt 1	1/4	BILIŠ JAKA UD. JOZA BATISTIĆ, ŽRNOVO		3405/2	VRT			7 39
		1/8	MATULović "GRMUŠAC" Marija POK. ANTUNA						
		1/16	MATULović "GRMUŠAC" ŽUVA POK. ANTUNA, ŽRNOVO						
		9/16	MATULović PETAR ANTUNOV, ŽRNOVO						
4	2233 ZKt 1	1/2	BATISTIĆ URSA POK. IVANA, ŽRNOVO		3405/3	VRTAL U KAMPUŠU			
		1/2	BATISTIĆ MARA POK. IVANA, ŽRNOVO						
5	2147 ZKt 1	1/4	BILIŠ JAKA UD. JOZA BATISTIĆ, ŽRNOVO		3405/4	VRT			
		1/8	MATULović "GRMUŠAC" Marija POK. ANTUNA						
		1/16	MATULović "GRMUŠAC" ŽUVA POK. ANTUNA, ŽRNOVO						
		9/16	MATULović PETAR ANTUNOV, ŽRNOVO						
6	292 ZKt 1	1872/7488	ŽUHANI Marija UD. ANTUNA ROĐ. MATULović		3412/6	VRT U KAMPUŠU			
		312/7488	MATULović NIKOLA POK. IVANA						
		312/7488	MATULović ANTUN POK. IVANA						
		624/7488	MATULović "ATLAGIĆ" MARKO POK. VICKA						
		1177/7488	MATULović VICKO POK. ANTA						
		1177/7488	MATULović MARIN POK. ANTA						

## NOVO STANJE

Broj ZK uloška	Dio ili udio dijela	Prezime i ime odnosno tvrka ili naziv upisane osobe Prebivalište odnosno sjedište, ulica i kućni broj upisane osobe  OIB	Suvlas. dio na dijelu Etažni udio	Broj katastar. čestice	Adresa katastarske čestice (naziv rudine, ulice, trga i sl.)	Način uporabe katastarske čestice Način uporabe zgrade, Adresa zgrade Naziv zgrade Pravo građenja	Površina katastarske čestice
							ha a m <sup>2</sup>
9	10	11	12	13	14	15	16
NOVI -2	1/1	GRAD KORČULA, KORČULA, TRG BRAĆE ANTUNA I STJEPANA RADIĆA OIB: 92770362982		3371/1	HUMAC	PRIRODNO NEPLODNO ZEMLJIŠTE	4 29
		4 29					
NOVI -1	1/1	JAVNO DOBRO U OPĆOJ UPORABI U NEOTUĐIVOM VLASNIŠTVU GRAD KORČULA, KORČULA, TRG BRAĆE ANTUNA I STJEPANA RADIĆA OIB: 92770362982		3371/4	HUMAC	NERAZVRSTANA CESTA	4 23
							4 23
2147 Zkt 1	1/4	BILIŠ JAKA UD. JOZA BATISTIĆ, ŽRNOVO		3405/2	KAMPUŠ	PAŠNJAK	6 43
	1/8	MATULović "GRMUŠAC" MARIJA POK. ANTUNA					6 43
	1/16	MATULović "GRMUŠAC" ŽUVA POK. ANTUNA, ŽRNOVO					
	9/16	MATULović PETAR ANTUNOV, ŽRNOVO					
2233 Zkt 1	1/2	BATISTIĆ URSA POK. IVANA, ŽRNOVO		3405/3	HUMAC	PAŠNJAK	4 07
	1/2	BATISTIĆ MARA POK. IVANA, ŽRNOVO					4 07
2147 Zkt 1	1/4	BILIŠ JAKA UD. JOZA BATISTIĆ, ŽRNOVO		3405/4	KAMPUŠ	PAŠNJAK	2 32
	1/8	MATULović "GRMUŠAC" MARIJA POK. ANTUNA					2 32
	1/16	MATULović "GRMUŠAC" ŽUVA POK. ANTUNA, ŽRNOVO					
	9/16	MATULović PETAR ANTUNOV, ŽRNOVO					
292 Zkt 1	1872/74 88	ŽUHANI MARIJA UD. ANTUNA ROĐ. MATULović		3412/6	HUMAC	VOČNJAK	4 00
	312/748 8	MATULović NIKOLA POK. IVANA				PAŠNJAK	4 83
	312/748 8	MATULović ANTUN POK. IVANA					8 83
	624/748 8	MATULović "ATLAGIĆ" MARKO POK. VICKA					
	117/748 8	MATULović VICKO POK. ANTA					
	117/748 8	MATULović MARIN POK. ANTA					

## DOSADAŠNJE STANJE

Redni broj	Broj ZK uloška	Dio ili udio dijela	Prezime i ime odnosno tvrtka ili naziv upisane osobe Prebivalište odnosno sjedište, ulica i kućni broj upisane osobe  OIB	Suvlas. dio na dijelu Etažni udio	Broj katastar. čestice	Oznaka zemljišta (Način uporabe katastarske čestice Način uporabe zgrade, kućni broj, Naziv zgrade, Pravo građenja)	Ukupna površina katastarske čestice Površina dijelova katastarske čestice			
							jutro	čhv	ha a m <sup>2</sup>	
1	2	3	4	5	6	7	8			
		117/74 88	MATULović ANTE POK. ANTA							
		117/74 88	MATULović MARIJA POK. ANTA							
		624/74 88	MATULović "ATLAGIĆ" FRANA UD. MARKA							
		624/74 88	MATULović "ATLAGIĆ" JAKA POK. MARKA							
		624/74 88	MATULović "ATLAGIĆ" ANTE POK. MARKA							
		624/74 88	MATULović "ATLAGIĆ" LJUBICA POK. MARKA							
		96/748 8	MATULović VICKO POK. ANTUNA							
		48/748 8	PEJDO MARIJA Ž. MIHAJLA							
		48/748 8	MATULović ANTE POK. PETRA							
		48/748 8	MATULović VICKO POK. MARKA							
		228/74 88	MATULović "ATLAGIĆ" JAKOV POK. MARINA							
		228/74 88	MATULović "ATLAGIĆ" DINKO POK. MARINA							
		52/748 8	LUCETIĆ MARIJA ROĐ. MATULović							
		52/748 8	MATULović MIRNA POK. ANTA, KANADA							
		24/748 8	SRŠEN ANTE							
		24/748 8	GABRIĆ LINA							
		24/748 8	ČOLIĆ MARIJA							
		24/748 8	BUĆAN ELVIRA							
		52/748 8	MATULović MIOMIR, RIJEKA, MIHANOVIĆEVA 2 OIB: 74329001826							
		19/124 8	Leonard Rina Renate, 1647 El Verano DR., Thousand Oaks, CA 91362 OIB: 71270648789							
		19/124 8	Jeričević Željko, TURKOVO 21/5, 51000 Rijeka, Hrvatska OIB: 30348761953							

## NOVO STANJE

Broj ZK uloška	Dio ili udio dijela	Prezime i ime odnosno tvrka ili naziv upisane osobe Prebivalište odnosno sjedište, ulica i kućni broj upisane osobe  OIB	Suvlas. dio na dijelu Etažni udio	Broj katastar. čestice	Adresa katastarske čestice (naziv rudine, ulice, trga i sl.)	Način uporabe katastarske čestice Način uporabe zgrade, Adresa zgrade Naziv zgrade Pravo građenja	Površina katastarske čestice  ha a m <sup>2</sup>
9	10	11	12	13	14	15	16
	117/748 8	MATULović ANTE POK. ANTA					
	117/748 8	MATULović MARIJA POK. ANTA					
	624/748 8	MATULović "ATLAGIĆ" FRANA UD. MARKA					
	624/748 8	MATULović "ATLAGIĆ" JAKA POK. MARKA					
	624/748 8	MATULović "ATLAGIĆ" ANTE POK. MARKA					
	624/748 8	MATULović "ATLAGIĆ" LJUBICA POK. MARKA					
	96/7488	MATULović VICKO POK. ANTUNA					
	48/7488	PEJDO MARIJA Ž. MIHAJLA					
	48/7488	MATULović ANTE POK. PETRA					
	48/7488	MATULović VICKO POK. MARKA					
	228/748 8	MATULović "ATLAGIĆ" JAKOV POK. MARINA					
	228/748 8	MATULović "ATLAGIĆ" DINKO POK. MARINA					
	52/7488	LUCETIĆ MARIJA ROĐ. MATULović					
	52/7488	MATULović MIRNA POK. ANTA, KANADA					
	24/7488	SRŠEN ANTE					
	24/7488	GABRIĆ LINA					
	24/7488	ČOLIĆ MARIJA					
	24/7488	BUĆAN ELVIRA					
	52/7488	MATULović MIOMIR, RIJEKA, MIHANOVIĆEVA 2 OIB: 74329001826					
	19/1248	Leonard Rina Renate, 1647 El Verano DR., Thousand Oaks, CA 91362 OIB: 71270648789					
	19/1248	Jeričević Željko, TURKOVO 21/5, 51000 Rijeka, Hrvatska OIB: 30348761953					

## DOSADAŠNJE STANJE

Redni broj	Broj ZK uloška	Dio ili udio dijela	Prezime i ime odnosno tvrtka ili naziv upisane osobe Prebivalište odnosno sjedište, ulica i kućni broj upisane osobe  OIB	Suvlas. dio na dijelu Etažni udio	Broj katastar. čestice	Oznaka zemljišta (Način uporabe katastarske čestice Način uporabe zgrade, kućni broj, Naziv zgrade, Pravo građenja)	Ukupna površina katastarske čestice Površina dijelova katastarske čestice		
							jutro	čhv	ha a m <sup>2</sup>
1	2	3	4	5	6	7	8		
		19/187 2	Sardelić Bosiljka, LUMBARAJSKA CESTA 8, 20260 Korčula, Hrvatska OIB: 09829747535						
		19/187 2	Cvitanović Marija, PUT OD LUKE 8, 20260 Korčula, Hrvatska OIB: 61267019173						
		19/187 2	Markovina Katarina, Auckland 0618, 11G Clearwater Cove, West Harbour OIB: 35601407675						
							$\Sigma(\Sigma)=$	38 52	
							$\Delta(\Sigma)+=-$	-50 23	

## NOVO STANJE

Broj ZK uloška	Dio ili udio dijela	Prezime i ime odnosno tvrka ili naziv upisane osobe Prebivalište odnosno sjedište, ulica i kućni broj upisane osobe  OIB	Suvlas. dio na dijelu Etažni udio	Broj katastar. čestice	Adresa katastarske čestice (naziv rudine, ulice, trga i sl.)	Način uporabe katastarske čestice Način uporabe zgrade, Adresa zgrade Naziv zgrade Pravo građenja	Površina katastarske čestice  ha a m <sup>2</sup>
9	10	11	12	13	14	15	16
	19/1872	Sardelić Bosiljka, LUMBARAJSKA CESTA 8, 20260 Korčula, Hrvatska OIB: 09829747535					
	19/1872	Cvitanović Marija, PUT OD LUKE 8, 20260 Korčula, Hrvatska OIB: 61267019173					
	19/1872	Markovina Katarina, Auckland 0618, 11G Clearwater Cove, West Harbour OIB: 35601407675					
						Σ(Σ)=	88 75



GeoTAG d.o.o. za usluge i trgovinu

S. Radića 1, Zabok  
mob.: 098 595 446  
E-mail: [geotag@geotag.hr](mailto:geotag@geotag.hr)  
[www.geotag.hr](http://www.geotag.hr)

IBAN HR7623400091110700853  
OIB 58173733953

Broj elaborata: 34-02/2021, 15.06.2021

REPUBLIKA HRVATSKA  
DRŽAVNA GEODETSKA UPRAVA  
PODRUČNI URED ZA KATASTAR DUBROVNIK  
ODJEL ZA KATASTAR NEKRETNINA KORČULA

## IZVJEŠĆE O IZRAĐENOM ELABORATU

### GEODETSKI ELABORAT IZVEDENOG STANJA KOMUNALNE INFRASTRUKTURE

Matični broj i ime katastarske općine: **314781, ŽRNOVO**

Katastarske čestice: **\*611, \*612, 3371/1, 3371/4, 3405/2, 3405/3, 3405/4, 3405/5, 3412/1, 3412/5, 3412/6, 3412/8, 3412/10, 3412/11**

Naziv komunalne infrastrukture **JAVNE ZELENE POVRŠINE Zemljište za sport i rekreaciju OŠ Ante Curać-Pinjac, Žrnovo, u naselju ŽRNOVO, NERAZVRSTANE CESTE NERAZVRSTANA CESTA NC ŽRN 181, u naselju ŽRNOVO, GRAĐEVINE I UREĐAJI JAVNE NAMJENE UREĐAJI I PREDMETI JAVNE NAMJENE LOKALNOG ZNAČAJA-UREĐENO ZEMLJIŠTE, u naselju ŽRNOVO**

Izješće o izrađenom elaboratu sadrži:

1. Izješće o utvrđivanju međa i drugih granica te o novom razgraničenju
2. Tehničko izješće





GeoTAG d.o.o. za usluge i trgovinu

S. Radića 1, Zabok  
mob.: 098 595 446  
E-mail: [geotag@geotag.hr](mailto:geotag@geotag.hr)  
[www.geotag.hr](http://www.geotag.hr)

IBAN HR7623400091110700853  
OIB 58173733953

REPUBLIKA HRVATSKA  
DRŽAVNA GEODETSKA UPRAVA  
PODRUČNI URED ZA KATASTAR DUBROVNIK  
ODJEL ZA KATASTAR NEKRETNINA KORČULA

## IZVJEŠĆE O UTVRĐIVANJU MEĐA I DRUGIH GRANICA TE O NOVOM RAZGRANIČENJU

Utvrdjivanje granica zemljišta na kojemu je izvedena komunalna infrastruktura **JAVNE ZELENE POVRŠINE Zemljište za sport i rekreaciju OŠ Ante Curać-Pinjac, Žrnovo, u naselju ŽRNOVO, NERAZVRSTANE CESTE NERAZVRSTANA CESTA NC ŽRN 181, u naselju ŽRNOVO, GRAĐEVINE I UREĐAJI JAVNE NAMJENE UREĐAJI I PREDMETI JAVNE NAMJENE LOKALNOG ZNAČAJA-UREĐENO ZEMLJIŠTE, u naselju ŽRNOVO** i njeno obilježavanje, izvedeno je od strane nositelja prava na komunalnoj infrastrukturi, **Grad Korčula, Trg Antuna i Stjepana Radića 1, OIB: 92770362982.**

Granice zemljišta na kojemu su izvedene predmetne komunalne infrastrukture **k.č. 3412/11, 3371/4 i 3412/10 u k.o. ŽRNOVO**, na terenu su definirane i vidljivo označene trajnim oznakama, željeznim klinovima ili bolcnama uz koje je napisan odgovarajući broj točke (članak 51. Pravilnika o geodetskim elaboratima ("Narodne novine" broj 59/18)) kao što je prikazano na skici izmjere, osim u slučajevima kada međe katastarskih čestica čine jasno raspoznatljive lomne točke građevina, kuća, zgrada, ograda i sl. (sukladno članku 51. Pravilnika o geodetskim elaboratima ("Narodne novine" broj 59/18)).

Nositeljima prava na nekretninama koje neposredno graniče sa zemljištima na kojima je izvedena spomenuta komunalna infrastruktura omogućen je javni uvid u geodetski elaborat putem javnog poziva objavljenog od strane nositelja prava na komunalnoj infrastrukturi koji se prilaže ovom izvješću u preslici.

Javnom uvidu u geodetski elaborat izvedenog stanja komunalne infrastrukture **JAVNE ZELENE POVRŠINE Zemljište za sport i rekreaciju OŠ Ante Curać-Pinjac, Žrnovo, u naselju ŽRNOVO, NERAZVRSTANE CESTE NERAZVRSTANA CESTA NC ŽRN 181, u naselju ŽRNOVO, GRAĐEVINE I UREĐAJI JAVNE NAMJENE UREĐAJI I PREDMETI JAVNE NAMJENE LOKALNOG ZNAČAJA-UREĐENO ZEMLJIŠTE, u naselju ŽRNOVO** pristupili su sljedeći nositelji prava na nekretninama koje neposredno graniče sa zemljištem na kojemu je izvedena spomenuta komunalna infrastruktura (**k.č. 3412/11, 3371/4 i 3412/10 u k.o. ŽRNOVO, MBR 314781**)

---

---

---

---

---

---





GeoTAG d.o.o. za usluge i trgovinu

S. Radića 1, Zabok  
mob.: 098 595 446  
E-mail: [geotag@geotag.hr](mailto:geotag@geotag.hr)  
[www.geotag.hr](http://www.geotag.hr)

IBAN HR7623400091110700853  
OIB 58173733953

REPUBLIKA HRVATSKA  
DRŽAVNA GEODETSKA UPRAVA  
PODRUČNI URED ZA KATASTAR DUBROVNIK  
ODJEL ZA KATASTAR NEKRETNINA KORČULA

## TEHNIČKO IZVJEŠĆE

Na zahtjev naručitelja GRAD KORČULA, TRG BRAĆE ANTUNA I STJEPANA RADIĆA 1, KORČULA, 20260 KORČULA, izrađen je geodetski elaborat izvedenog stanja komunalne infrastrukture **JAVNE ZELENE POVRŠINE Zemljište za sport i rekreaciju OŠ Ante Curać-Pinjac, Žrnovo, u naselju ŽRNOVO**, na k.č. \*611, \*612, 3371/1, 3371/4, 3405/2, 3405/3, 3405/4, 3405/5, 3412/1, 3412/5, 3412/6, 3412/8, 3412/10, 3412/11 u k.o. ŽRNOVO (Mbr: 314781), a na temelju KLASA:

Za potrebe izrade ovog elaborata izvršena je terenska izmjera stabiliziranih međnih točaka predmetnih čestica komunalne infrastrukture i okolnog detalja tahimetrijskom metodom totalnom mjernom stanicom "Topcon IS301" te pripadajućom opremom s novopostavljenih pomoćnih položajnih točaka 1P, 2P, 3P, 4P kao i GNSS - RTK metodom uređajem "Trimble R10" pomoću servisa CROPOS, a sve u apsolutnom koordinatnom sustavu HTRS96/TM.

Koordinate pomoćnih položajnih točaka 1P, 2P, 3P, 4P određene su GNSS - RTK metodom GNSS uređajem "Trimble R10" koristeći uslugu visokopreciznog pozicioniranja CROPOS sustava Državne geodetske uprave u apsolutnom koordinatnom sustavu HTRS96/TM. Koordinate preostalih pomoćnih položajnih točaka određene su računanjem poligonskih i nivelmanskih vlakova. Popis koordinata pomoćnih položajnih točaka te popis koordinata detaljnih točaka sastavni su dio ovog elaborata.

Kopija katastarskog plana koja odgovara snimljenoj situaciji u granicama točnosti plana grafičke izmjere preklapljena je na topografski prikaz.

Sukladno Uputi vezano uz postupak izrade parcelacijskih i drugih geodetskih elaborata kao tehničke osnove za održavanje katastarskog operata (digitalnog katastarskog plana) od 10. lipnja 2013. godine, u elaboratu (na skici mjerenja i popisu koordinata) su iskazani mjereni podaci o stvarnom stanju predmetnih katastarskih čestica.

Obzirom da su međe katastarskih čestica koje su predmet izrade elaborata nesporne te da je katastarski plan na području katastarskih čestica koje su predmet elaborata nastao vektorizacijom plana grafičke izmjere koji je

dovoljno homogen da se na njemu može primijeniti metoda preklopa uz prilagodbu prikaza okolnih katastarskih čestica, za izradu elaborata korištena je metoda preklopa prema točki 3.0 *Uputa vezano uz postupak izrade parcelacijskih i drugih geodetskih elaborata kao tehničke osnove za održavanje katastarskog operata (digitalnog katastarskog plana)*, Klasa: 931-01/13-01/29, UrBroj: 541-03/1-13-1, od 10. lipnja 2013. godine, kartiranjem novoodređenih točaka međa i drugih granica i prilagodbom prikaza okolnih katastarskih čestica, pri čemu je uzet u obzir površinski kriterij iz članka 93. stavka 1. *Zakona o državnoj izmjeri i katastru nekretnina* (NN 112/2018).

Površina predmetne katastarske čestice komunalne infrastrukture u novom stanju izračunata je iz izvornih podataka (koordinata lomnih točaka međa k.č. na kojoj je izvedena komunalna infrastruktura) dobivenih na temelju terenskih mjerenja (čl. 35. Pravilnika o katastru zemljišta, NN 84/2007 i 148/09).

Površine katastarskih čestica čiji su dijelovi ušli u sastav katastarske čestice na kojoj je izvedena komunalna infrastruktura, izračunate su iz skice izmjere geodetskog elaborata. Za područje na kojem je katastarski plan koji se vodi u digitalnom obliku nastao vektorizacijom, numeričkom izmjerom prije 2000. godine ili numeričkom izmjerom nakon 2000. godine tako da su površine dijelova čestica koji ostaju izvan komunalne infrastrukture izračunate dopunom u odnosu na površinu u katastarskom operatu prema površinama dijelova unutar komunalne infrastrukture izračunatih iz grafičkih koordinata (za katastarske čestice za koje bi površine računate na ovaj način imale negativnu površinu, površine su računate iz grafičkih koordinata dijelova čestica koje ostaju izvan komunalne infrastrukture).

Gore spomenuti načini računanja površina korišteni su sukladno Objašnjenju koje je dala Državna geodetska uprava kao pojašnjenje načina izrade snimke izvedenog stanja javnih i nerazvrstanih cesta i geodetskih elaborata izvedenog stanja javnih i nerazvrstanih cesta od 24. listopada 2012. godine.

Geodetska i programska oprema korištena za mjerenja, obradu podataka i izradu geodetskog elaborata:

GNSS uređaj Trimble R10'

Windows 10 PRO (operativni sustav)

'GeoTagEr 2018' (za obradu snimljenih podataka)

ZwCAD 2020 Pro (program za grafičku obradu)

Microsoft Word (program za obradu teksta)

Microsoft Excel (program za računsku obradu)

'GeoTagEr 2018' (program za računanje poligonskih i nivelmanskih vlakova)

**Odgovorna osoba za obavljanje stručnih geodetskih poslova:**

Nazifovski Ivo

---