

REPUBLIKA HRVATSKA
DUBROVAČKO-NERETVANSKA ŽUPANIJA
GRAD KORČULA

Katastarska općina: KORČULA, MBR 314650

Broj katastarskog plana: 1

Investitor : GRAD KORČULA, TRG BRAĆE ANTUNA I STJEPANA RADIĆA 1, KORČULA, 20260 KORČULA, OIB: 92770362982

Broj elaborata iz
Zbirke GE:

ZA KATASTAR

GEODETSKI ELABORAT

za potrebe provođenje promjena u katastru zemljišta izrađen u svrhu:

- evidentiranje izvedenog stanja komunalne infrastrukture

na k.č. 346/1, 346/4, 346/5, 350/2, 350/3, 351/2, 351/3, 352/3, 442/23 u K.O. KORČULA

Naziv komunalne infrastrukture: Sadržaj turističke namjene Naplov, Korčula

REPUBLIKA HRVATSKA
DRŽAVNA GEODETSKA UPRAVA
PODRUČNI URED ZA KATASTAR DUBROVNIK
ODJEL ZA KATASTAR NEKRETNINA KORČULA

Klasa:

Ur. broj:

Potvrdio/la:

Izradio/la:
Nazifovski Ivo

Odgovorna osoba za obavljanje stručnih
geodetskih poslova:
Nazifovski Ivo

Direktor
Nazifovski Martina

Zabok, 04. 02. 2021.

Broj elaborata: 31-02/2021



REPUBLIKA HRVATSKA
DRŽAVNA GEODETSKA UPRAVA
PODRUČNI URED ZA KATASTAR DUBROVNIK
ODJEL ZA KATASTAR NEKRETNINA KORČULA

OSS BROJ ZAHTJEVA: 93491/2021

Datum zahtjeva: 05.02.2021 10:19:23

PODRUČNI URED ZA KATASTAR DUBROVNIK, ODJEL ZA KATASTAR NEKRETNINA KORČULA povodom zahtjeva broj 93491/2021 zaprimljenog putem OSS-a za geodetskog izvoditelja:

- GeoTAG d.o.o. za usluge i trgovinu, S. Radića 1, 49210 Zabok, OIB: 58173733953

izdaju se sljedeći podaci:

- Izvoz iz geodetsko-tehničkog dijela katastarskog operata:
K.o.: KORČULA, katastarske čestice: 346/1, 346/4, 346/5, 350/2, 350/3, 351/2, 351/3, 352/2, 352/3, 442/1, 442/23, 442/25. Broj čestica: 12.

Preuzeti podaci bit će korišteni isključivo u svrhu: Izrada geodetskih elaborata.

Navedeni podaci izdaju se u prije navedene svrhe te se u druge svrhe ne smiju uporabiti. Korisnik se obaveza da će izdane podatke upotrebljavati isključivo za odobrenu svrhu i na odobreni način, sukladno čl. 16. Pravilnika o određivanju visine stvarnih troškova uporabe podataka dokumentacije državne izmjere i katastra nekretnina (»Narodne novine«, br. 59/2018).

Svako umnožavanje, davanje dobivenih podataka na uporabu drugim osobama kao i uporaba istih u druge svrhe osim za svrhu za koju su izdani, kažnjivo u smislu čl. 183. Zakona o državnoj izmjeri i katastru nekretnina (»Narodne novine«, br. 112/18).



Kontrolni broj: 6076959395c92c

Skeniranjem QR koda navedenog na ovom elektroničkom zapisu možete provjeriti točnost podataka. Isto možete učiniti i na internet adresi <http://oss.uredjenazemlja.hr/public/checkDocument.jsp> unosom kontrolnog broja. U oba slučaja sustav će prikazati izvornik ovog dokumenta. U slučaju da je ovaj dokument identičan prikazanom izvorniku u digitalnom obliku, Državna geodetska uprava potvrđuje točnost dokumenta i stanje podataka u trenutku izrade isprave.

SKICA IZMJERE

Mjerilo 1:500

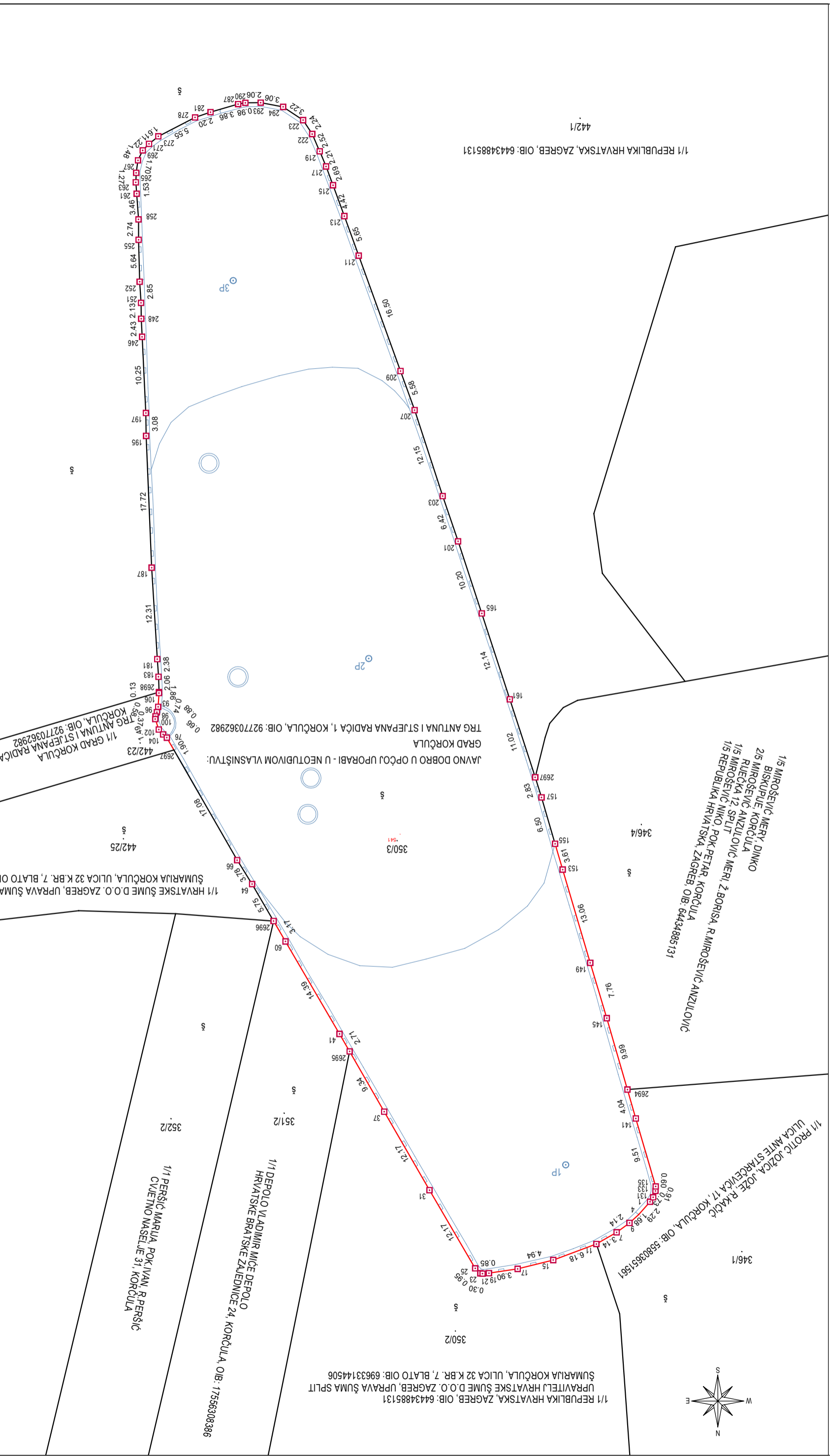
Investitor:
GRAD KORČULA
Trg braće Antuna i Stjepana Radića 1, 20260 Korčula
OIB: 92770362982

Izradio/la:

Ivo Nazifovski, dipl. ing. geodezije
Korčula, veljača 2021. godine
Broj elaborata: 31-02/2021

Odgovorna osoba za obavljanje stručnih

geodetskih poslova:
Ivo Nazifovski, dipl. ing. geodezije

ISKAZ POVRŠINA
 (katastarsko stanje)

STARO STANJE					NOVO STANJE				
K.č.	Pk m ²	Pt m ²	Izmjera	Mjerilo	K.č.	Način rač.	Izrač. pov. m ²	Pk nova m ²	Mjerilo
346/5	82	89,0000	GI	2880	346/5	PONIŠTAVA SE I SPAJA U K.Č. 350/3			
350/3	60	49,0000	GI	2880		DIO KI	52.4112	52	
351/3	55	53,0000	GI	2880	350/3	M.KOORD.	5650.8630	56 51	1
352/3	04	4,0000	GI	2880		DIO KI	49.0669	49	
442/23	46 08	4510,0000	GI	2880	351/3	PONIŠTAVA SE I SPAJA U K.Č. 350/3			
						DIO KI	52.0397	52	
					352/3	PONIŠTAVA SE I SPAJA U K.Č. 352/2			
						DIO KI	0.2946	00	
					442/23	DOPUNOM	1489.2964	14 89	2880
						DIO KI	3319.7036	33 20	
	48 09	4705,0000	GI				7140,1594	71 40	
		Δ Pk-Pt		Δ dopkt					Δ dop Izmjera
		-7,0000		18,2557					16,40
		11,0000		15,6159					12,00
		2,0000		14,9511					11,00
		0,0000		4,0320					0,80
		98,0000		136,8506					921,60
						Razlika Pk-Pm:	-2331,1594		961,80
351/2	34 72	3407,0000	GI	2880	351/2	DOPUNOM	3397.3868	33 97	2880
						DIO KI	74.6132	75	
	34 72	3407,0000	GI				3397,3868	33 97	
		Δ Pk-Pt		Δ dopkt					Δ dop Izmjera
		65,0000		118,7901					694,40
350/2	89 79	9073,0000	GI	2880	350/2	DOPUNOM	7970.7167	79 71	2880
						DIO KI	1008.2833	10 08	
	89 79	9073,0000	GI				7970,7167	79 71	
		Δ Pk-Pt		Δ dopkt					Δ dop Izmjera
		-94,0000		191,0313					1795,80

STARO STANJE					NOVO STANJE				
K.č.	Pk m ²	Pt m ²	Izmjera	Mjerilo	K.č.	Način rač.	Izrač. pov. m ²	Pk nova m ²	Mjerilo
346/4	27 95	2769,0000	GI	2880	346/4	DOPUNOM	2547.5453	25 48	2880
						DIO KI	247.4547	2 47	
	27 95	2769,0000	GI				2547,5453	25 48	
		Δ Pk-Pt		Δ dopkt					Δ dop Izmjera
		26,0000		106,5814					559,00
346/1	45 86	4546,0000	GI	2880	346/1	DOPUNOM	4444.9991	44 45	2880
						DIO KI	141.0009	1 41	
	45 86	4546,0000	GI				4444,9991	44 45	
		Δ Pk-Pt		Δ dopkt					Δ dop Izmjera
		40,0000		136,5235					917,20
						Σ k.č. u PMP (M.KOORD.):	5650,8630		
						PMP (M.KOORD.):	5650,8631		
						$\Delta \Sigma_{+-} =$	0,0001		
$\Sigma(\Sigma) =$	2 46 41	24500,0000				$\Sigma(\Sigma) =$	25500,8073	2 55 01	
$\Delta \Sigma_{+-} =$	-8 60	-1000,8073							

STARO STANJE					NOVO STANJE				
K.č.	Pk m ²	Pt m ²	Izmjera	Mjerilo	K.č.	Način rač.	Izrač. pov. m ²	Pk nova m ²	Mjerilo
<p>Površine katastarskih čestica koje se postupno prilagođavaju katastru nekretnina u novom stanju izračunate su iz izvornih podataka (koordinata lomnih točaka međa) dobivenih na temelju terenskih mjerenja (čl.35. Pravilnika o katastru zemljišta, NN 84/2007) kada je uz katastarske čestice naveden način računanja M.KOORD, a izvorno mjerilo ima vrijednost "1". Navedeno se odnosi na k.č.: 350/3 .</p> <p>Kada katastarske čestice iz dosadašnjeg stanja cijela prelazi u katastar nekretnina i kada je razlika u površini između površine Pk upisane u knjižni dio katastarskog operata i Pm površine izračunate iz mjerenih koordinata unutar razlike dozvoljene u čl. 93. <i>Zakona o državnoj izmjeri i katastru nekretnina</i> (NN 112/2018) te se promjene ne smatraju promjenom sastava zemljišnoknjižnog tijela. Katastarske čestice koje cijele prelaze u katastar nekretnina su: <i>III</i> .</p> <p>Razlika između površine Pk upisane u knjižni dio katastarskog operata i površine Pt izračunate iz DKP-a veća od Δ dopkt (dopuštenog odstupanja za dvostruka mjerenja) u dosadašnjem stanju, nastala je prilikom provođenja katastarske izmjere odnosno tehničke reambulacije, izrade katastarskog operata ili u okviru izrade i provođenja pojedinih elaborata. Uvidom u arhivu katastarskog ureda nije utvrđen uzrok pogreške te se ona prenosi na katastarsku česticu u novom stanju koja ostaje izvan područja mjerenih podataka i čija površina je izračunata dopunom. Ova razlika će se ispraviti kada katastarske čestice budu obuhvaćene terenskim mjerenjima. Razlika Pk-Pt je veća od Δ dopkt za k.č.: <i>III</i>, a katastarske čestice koje sadrže pogrešku su: <i>III</i> .</p> <p>Kada katastarske čestice iz dosadašnjeg stanja cijele prelaze u katastar nekretnina i kada je razlika u površini između površine Pk upisane u knjižni dio katastarskog operata i Pm površine izračunate iz mjerenih koordinata izvan razlike dozvoljene u čl. 93. <i>Zakona o državnoj izmjeri i katastru nekretnina</i> (NN 112/2018) te kada uvidom u arhivu katastarskog ureda nije utvrđen uzrok razlike, smatra se da se radi o gruboj pogrešci u osnivanju i održavanju katastra iz stavka 3. čl. 93. <i>Zakona o državnoj izmjeri i katastru nekretnina</i> (NN 112/2018) koja se ovim elaboratom ispravlja prema stanju utvrđenom terenskim mjerenjima. Grube pogreške ispravljaju se za k.č.: 350/3, 442/23 .</p>									

ISKAZ POVRŠINA
(zemljišnoknjižno stanje)

STARO STANJE				NOVO STANJE			
K.č.	Pk	Izmjera	Mjerilo	K.č.	Način rač.	Pk nova	Mjerilo
346/5	82	GI	2880	346/5	PONIŠTAVA SE I SPAJA U K.Č. 350/3		
350/3	60	GI	2880		DIO KI	52	
351/3	55	GI	2880	350/3	M.KOORD.	56 51	1
352/3	04	GI	2880		DIO KI	49	
442/23	46 08	GI	2880	351/3	PONIŠTAVA SE I SPAJA U K.Č. 350/3		
					DIO KI	52	
				352/3	PONIŠTAVA SE I SPAJA U K.Č. 352/2		
					DIO KI	00	
				442/23	DOPUNOM	14 89	2880
					DIO KI	33 20	
	48 09	GI				71 40	
							Δ dop Izmjera
							16,40
							12,00
							11,00
							0,80
							921,60
					Δ Pk-Pm:	-2331,00	961,80
351/2	34 72	GI	2880	351/2	DOPUNOM	33 97	2880
					DIO KI	75	
	34 72	GI				33 97	
							Δ dop Izmjera
							694,40
350/2	89 79	GI	2880	350/2	DOPUNOM	79 71	2880
					DIO KI	10 08	
	89 79	GI				79 71	
							Δ dop Izmjera
							1795,80

STARO STANJE				NOVO STANJE			
K.č.	Pk	Izmjera	Mjerilo	K.č.	Način rač.	Pk nova	Mjerilo
346/4	27 95	GI	2880	346/4	DOPUNOM	25 48	2880
					DIO KI	2 47	
	27 95	GI				25 48	
							Δ dop Izmjera
							559,00
346/1	45 86	GI	2880	346/1	DOPUNOM	44 45	2880
					DIO KI	1 41	
	45 86	GI				44 45	
							Δ dop Izmjera
							917,20
					Σ k.č. u PMP (M.KOORD.):	5651	
					PMP (M.KOORD.):	5650,8631	
					ΔΣ+- =	-0,1369	
Σ(Σ) =	2 46 41				Σ(Σ) =	2 55 01	
ΔΣ+- =	-8 60						

Broj:

OPĆINSKI SUD U DUBROVNIKU
ZEMLJIŠNOKNJIŽNI ODJEL KORČULA

Katastarska općina: **KORČULA**

PODRUČNI URED ZA KATASTAR DUBROVNIK
ODJEL ZA KATASTAR NEKRETNINA KORČULA

Prijavni list sastavljen: veljača 2021

PRIJAVNI LIST ZA KATASTAR

Investitor: GRAD KORČULA
TRG BRAĆE ANTUNA I STJEPANA RADIĆA 1, KORČULA, 20260 KORČULA
OIB: 92770362982

Izradio/la:
Nazifovski Ivo

Odgovorna osoba za obavljanje stručnih geodetskih poslova:
Nazifovski Ivo

DOSADAŠNJE STANJE

Redni broj	Broj posjedovnog lista	Dio ili udio dijela	Prezime i ime odnosno tvrtka ili naziv upisane osobe Prebivalište odnosno sjedište, ulica i kućni broj upisane osobe OIB	Suvlas. dio na dijelu	Broj katastar. čestice	Adresa katastarske čestice (naziv rudine, ulice, trga i sl.)	Način uporabe katastarske čestice Način uporabe zgrade, adresa zgrade Naziv zgrade Pravo građenja	Površina katastarske čestice	Posebni pravni režimi
								ha a m ²	
1	2	3	4	5	6	7	8	9	
1	498	1/1	OPĆE NARODNA IMOVINA , R. OPĆE NARODNA IMOVINA, KORČULA, TRG ANT.I STJEP.RADIĆA 1 (POSJEDNIK)		346/5	SV. LUKA	ŠUMA	82	
								82	
	1580	1/1	GRAD KORČULA, TRG ANTUNA I STJEPANA RADIĆA 1, KORČULA (VLASNIK) OIB: 92770362982		350/3	BETLEM	ŠUMA	60	
								60	
	498	1/1	OPĆE NARODNA IMOVINA , R. OPĆE NARODNA IMOVINA, KORČULA, TRG ANT.I STJEP.RADIĆA 1 (POSJEDNIK)		351/3	BETLEM	ŠUMA	55	
								55	
1705	498	1/1	OPĆE NARODNA IMOVINA , R. OPĆE NARODNA IMOVINA, KORČULA, TRG ANT.I STJEP.RADIĆA 1 (POSJEDNIK)		352/3	HOBBER	ŠUMA	04	
								04	
								04	
								04	
	1705	1/1	GRAD KORČULA, TRG ANTUNA I STJEPANA RADIĆA 1, KORČULA (VLASNIK) OIB: 92770362982		442/23	PARK	NAPLOV	46 08	
								46 08	
2	799	1/1	DEPOLO VLADIMIR, MIĆE, R. DEPOLO, HRVATSKE BRATSKE ZAJEDNICE 24, KORČULA (POSJEDNIK) OIB: 17556308386		351/2	BETLEM	ŠUMA	34 72	
								34 72	
3	1434	1/1	REPUBLIKA HRVATSKA, Zagreb (VLASNIK) OIB: 64434885131		350/2	BETLEM	ŠUMA	89 79	
		1/1	HRVATSKE ŠUME D.O.O. ZAGREB, UPRAVA ŠUMA SPLIT, ŠUMARIJA KORČULA, ULICA 32 K.BR. 7, BLATO (POSJEDNIK) OIB: 69693144506					89 79	
4	1537	1/5	MIROŠEVIĆ MERY, DINKO, KORČULA, BISKUPIJE (VLASNIK)		346/4	SV. LUKA	ŠUMA	27 95	

NOVO STANJE

Broj posjedovnog lista	Dio ili udio dijela	Prezime i ime odnosno tvrtka ili naziv upisane osobe Prebivalište odnosno sjedište, ulica i kućni broj upisane osobe OIB	Suvlas. dio na dijelu	Broj katastar. čestice	Broj detalj. lista	Adresa katastarske čestice (naziv rudine, ulice, trga i sl.)	Način uporabe katastarske čestice Način uporabe zgrade, adresa zgrade Naziv zgrade Pravo građenja	Površina katastarske čestice ha a m ²	Posebni pravni režimi	Z.K. podaci	
										Broj katastarske čestice	Broj ZK uloška
10	11	12	13	14	15	16	17	18		19	20
NOVI -1	1/1	GRAD KORČULA, KORČULA, TRG BRAČE ANTUNA I STJEPANA RADIĆA 1 (VLASNIK) OIB: 92770362982		346/5	1	poništava se i spaja u k.č. 350/3	UREĐENO ZEMLJIŠTE	56 51	KI		
				350/3	1	BETLEM		56 51			
				351/3	1	poništava se i spaja u k.č. 350/3					
1705	1/1	GRAD KORČULA, TRG ANTUNA I STJEPANA RADIĆA 1, KORČULA (VLASNIK) OIB: 92770362982		352/3	1	poništava se i spaja u k.č. 352/2	NAPLOV	14 89			
				442/23	1	PARK		14 89			
799	1/1	DEPOLO VLADIMIR, MIĆE, R. DEPOLO, HRVATSKE BRATSKE ZAJEDNICE 24, KORČULA (POSJEDNIK) OIB: 17556308386		351/2	1	BETLEM	ŠUMA	33 97			
1434	1/1	REPUBLIKA HRVATSKA, Zagreb (VLASNIK) OIB: 64434885131		350/2	1	BETLEM	ŠUMA	79 71			
	1/1	HRVATSKE ŠUME D.O.O. ZAGREB, UPRAVA ŠUMA SPLIT, ŠUMARIJA KORČULA, ULICA 32 K.BR. 7, BLATO (POSJEDNIK) OIB: 69693144506						79 71			
1537	1/5	MIROŠEVIĆ MERY, DINKO, KORČULA, BISKUPIJE (VLASNIK)		346/4	1	SV. LUKA	ŠUMA	25 48			

DOSADAŠNJE STANJE									
Redni broj	Broj posjedovnog lista	Dio ili udio dijela	Prezime i ime odnosno tvrtka ili naziv upisane osobe Prebivalište odnosno sjedište, ulica i kućni broj upisane osobe OIB	Suvlas. dio na dijelu	Broj katastar. čestice	Adresa katastarske čestice (naziv rudine, ulice, trga i sl.)	Način uporabe katastarske čestice Način uporabe zgrade, adresa zgrade Naziv zgrade Pravo građenja	Površina katastarske čestice ha a m ²	Posebni pravni režimi
1	2	3	4	5	6	7	8	9	
		2/5	MIROŠEVIĆ ANZULOVIĆ MERI Ž.BORISA, R. MIROŠEVIĆ ANZULOVIĆ, Riječka 12, Split (VLASNIK)					27 95	
		1/5	MIROŠEVIĆ NIKO, POK. PETAR, KORČULA (VLASNIK)						
		1/5	REPUBLIKA HRVATSKA, Zagreb (VLASNIK) OIB: 64434885131						
5	583	1/1	PROTIĆ JOŽICA, JOŽE, R. KAČIĆ, Korčula, ULICA ANTE STARČEVIĆA 17 (POSJEDNIK) OIB: 55803651561		346/1	SV. LUKA	ŠUMA	45 86	
								Σ(Σ)=	2 46 41
								Δ(Σ)+- =	-8 60

NOVO STANJE

Broj posjedovnog lista	Dio ili udio dijela	Prezime i ime odnosno tvrтка ili naziv upisane osobe Prebivalište odnosno sjedište, ulica i kućni broj upisane osobe OIB	Suvlas. dio na dijelu	Broj katastar. čestice	Broj detalj. lista	Adresa katastarske čestice (naziv rudine, ulice, trga i sl.)	Način uporabe katastarske čestice Način uporabe zgrade, adresa zgrade Naziv zgrade Pravo građenja	Površina katastarske čestice ha a m ²	Posebni pravni režimi	Z.K. podaci	
										Broj katastarske čestice	Broj ZK uloška
10	11	12	13	14	15	16	17	18		19	20
	2/5	MIROŠEVIĆ ANZULOVIĆ MERI Ž.BORISA, R. MIROŠEVIĆ ANZULOVIĆ, Riječka 12,						25 48			
	1/5	MIROŠEVIĆ NIKO, POK. PETAR, KORČULA (VLASNIK)									
	1/5	REPUBLIKA HRVATSKA, Zagreb (VLASNIK) OIB: 64434885131									
583	1/1	PROTIĆ JOŽICA, JOŽE, R. KAČIĆ, Korčula, ULICA ANTE STARČEVIĆA 17 (POSJEDNIK) OIB: 55803651561		346/1	1	SV. LUKA	ŠUMA	44 45			
								44 45			
							Σ(Σ)=	2 55 01			

Investitor:
GRAD KORČULA
Trg braće Antuna i Stjepana Radića 1, 20260 Korčula
OIB 92770362982

KOPIJA KATASTARSKOG PLANA

- predloženo novo stanje -
- evidentiranje izvedenog stanja komunalne infrastrukture -

Katastarska općina: **KORČULA**MBR: **314650**Detaljni list: **1**

Mjerilo 1:500

Izvorno mjerilo 1:2880

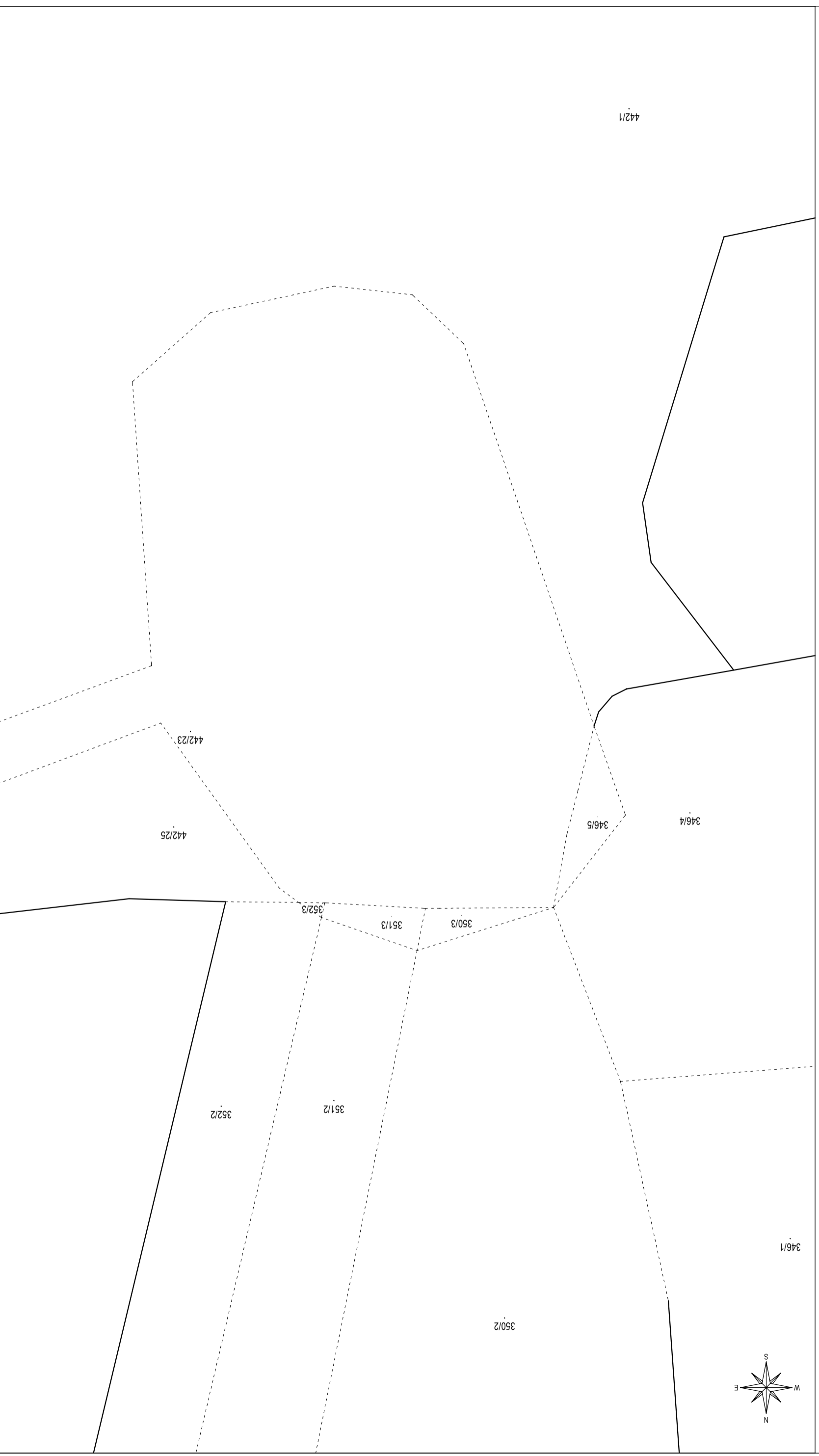

Izdradio/a:
Ivo Nazifovski, dipl. ing. geodezije
Korčula, veljača 2021. godine
Broj elaborata: 31-02/2021

Odgovorna osoba za obavljanje stručnih
geodetskih poslova:
Ivo Nazifovski, dipl. ing. geodezije

Investitor:
GRAD KORČULA
Trg braće Antuna i Stjepana Radića 1, 20260 Korčula
OIB 92770362982

KOPIJA KATASTARSKOG PLANA

- predloženo novo stanje -
- evidentiranje izvedenog stanja komunalne infrastrukture -

Katastarska općina: **KORČULA**MBR: **314650**Detaljni list: **1**

Mjerilo 1:500

Izvorno mjerilo 1:2880

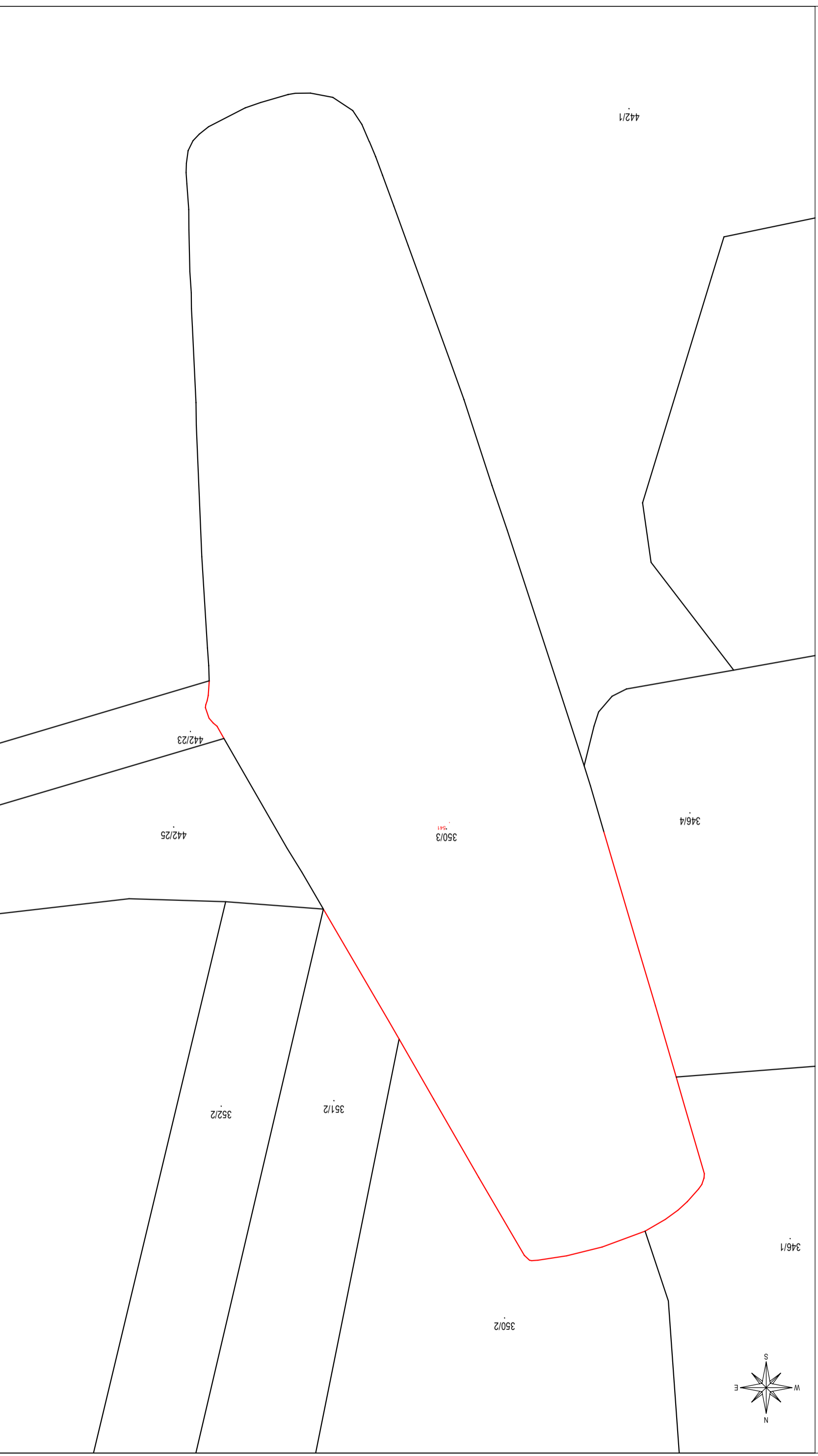

Izdradio/a:
Ivo Nazifovski, dipl. ing. geodezije
Korčula, veljača 2021. godine
Broj elaborata: 31-02/2021

Odgovorna osoba za obavljanje stručnih
geodetskih poslova:
Ivo Nazifovski, dipl. ing. geodezije

Broj:

OPĆINSKI SUD U DUBROVNIKU
ZEMLJIŠNOKNJIŽNI ODJEL KORČULA

Katastarska općina: **KORČULA**

PODRUČNI URED ZA KATASTAR DUBROVNIK
ODJEL ZA KATASTAR NEKRETNINA KORČULA

Prijavni list sastavljen: veljača 2021

PRIJAVNI LIST

ZA ZEMLJIŠNU KNJIGU

Investitor: GRAD KORČULA
TRG BRAĆE ANTUNA I STJEPANA RADIĆA 1, KORČULA, 20260 KORČULA
OIB: 92770362982

Izradio/la:
Nazifovski Ivo

Odgovorna osoba za obavljanje stručnih geodetskih poslova:
Nazifovski Ivo

DOSADAŠNJE STANJE

Redni broj	Broj ZK uloška	Dio ili udio dijela	Prezime i ime odnosno tvrtka ili naziv upisane osobe Prebivalište odnosno sjedište, ulica i kućni broj upisane osobe OIB	Suvlas. dio na dijelu Etažni udio	Broj katastar. čestice	Oznaka zemljišta (Način uporabe katastarske čestice Način uporabe zgrade, kućni broj, Naziv zgrade, Pravo građenja)	Ukupna površina katastarske čestice Površina dijelova katastarske čestice		
							jutro	čhv	ha a m ²
1	2	3	4	5	6	7	8		
1	294 ZKt 1	1/5	MIROŠEVIĆ MERY DINKOVA		346/5	ŠUMA SV. LUKA			82
		1/5	MIROŠEVIĆ NIKO POK. PETRA						
		2/5	MIROŠEVIĆ - ANZULović MERI Ž. BORISA						
		1/5	REPUBLIKA HRVATSKA						
	990 ZKt 1	1/1	GRAD KORČULA		350/3	BETLEM ŠUMA			60
	476	1/1	DEPOLO VLADIMIR MIHOV, KORČULA		351/3	ŠUMA U BETLEMU			55
300 ZKt 1	1/1	PERŠIĆ MARIJA POK. IVANA, KORČULA		352/3	ŠUMA U HOBER			04	
717 ZKt 8	1/1	GRAD KORČULA, KORČULA, TRG ANTUNA I STJEPANA RADIĆA 1 OIB: 92770362982		442/23	PARK NEPLODNO			46 08	
2	476	1/1	DEPOLO VLADIMIR MIHOV, KORČULA		351/2	ŠUMA U BETLEMU			34 72
3	990 ZKt 2	1/1	REPUBLIKA HRVATSKA		350/2	ŠUMA U BETLEM			89 79
4	294 ZKt 1	1/5	MIROŠEVIĆ MERY DINKOVA		346/4	BOSCO IN BETLEME			27 95
		1/5	MIROŠEVIĆ NIKO POK. PETRA						
		2/5	MIROŠEVIĆ - ANZULović MERI Ž. BORISA						
		1/5	REPUBLIKA HRVATSKA						
5	256 ZKt 1	9/14	IVANČEVIĆ MIROSLAVA POK. FRANA		346/1	BOSCO IN BETLEME			45 86
		1/14	IVANČEVIĆ ZVONIMIR POK. FRANA						
		1/14	IVANČEVIĆ TRPIMIR POK. FRANA						
		1/14	IVANČEVIĆ AMALIJA POK. FRANA						
		1/14	IVANČEVIĆ KRUNOSLAVA POK. FRANA						
		1/14	ŠKRIVANIĆ SMILJANA UD. ANTUNA						

NOVO STANJE

Broj ZK uloška	Dio ili udio dijela	Prezime i ime odnosno tvrka ili naziv upisane osobe Prebivalište odnosno sjedište, ulica i kućni broj upisane osobe	Suvlas. dio na dijelu Etažni udio	Broj katastar. čestice	Adresa katastarske čestice (naziv rudine, ulice, trga i sl.)	Način uporabe katastarske čestice Način uporabe zgrade, Adresa zgrade Naziv zgrade Pravo građenja	Površina katastarske čestice
		OIB					ha a m ²
9	10	11	12	13	14	15	16
NOVI -1		GRAD KORČULA, KORČULA, TRG BRAČE ANTUNA I STJEPANA RADIĆA OIB: 92770362982		346/5	poništava se i spaja u k.č. 350/3	UREĐENO ZEMLJIŠTE	56 51
				351/3	poništava se i spaja u k.č. 350/3		56 51
				352/3	poništava se i spaja u k.č. 352/2		
717 ZKt 8	1/1	GRAD KORČULA, KORČULA, TRG ANTUNA I STJEPANA RADIĆA 1 OIB: 92770362982		442/23	PARK NEPLODNO		14 89
476	1/1	DEPOLO VLADIMIR MIHOV, KORČULA		351/2	ŠUMA U BETLEMU		33 97
294 ZKt 1	1/5 1/5 2/5 1/5	MIROŠEVIĆ MERY DINKOVA MIROŠEVIĆ NIKO POK. PETRA MIROŠEVIĆ - ANZULović MERI Ž. BORISA REPUBLIKA HRVATSKA		346/4	BOSCO IN BETLEME		25 48
256 ZKt 1	9/14 1/14 1/14 1/14 1/14 1/14	IVANČEVIĆ MIROSLAVA POK. FRANA IVANČEVIĆ ZVONIMIR POK. FRANA IVANČEVIĆ TRPIMIR POK. FRANA IVANČEVIĆ AMALIJA POK. FRANA IVANČEVIĆ KRUNOSLAVA POK. FRANA ŠKRIVANIĆ SMILJANA UD. ANTUNA		346/1	BOSCO IN BETLEME		44 45

	$\Sigma(\Sigma)=$	2 46 41
	$\Delta(\Sigma)+=-$	71 11

$\Sigma(\Sigma)=$ 1 75 30



GeoTAG d.o.o. za usluge i trgovinu

S. Radića 1, Zabok
mob.: 098 595 446
E-mail: geotag@geotag.hr
www.geotag.hr

IBAN HR7623400091110700853
OIB 58173733953

Broj elaborata: 31-02/2021, 23.02.2021

REPUBLIKA HRVATSKA
DRŽAVNA GEODETSKA UPRAVA
PODRUČNI URED ZA KATASTAR DUBROVNIK
ODJEL ZA KATASTAR NEKRETNINA KORČULA

IZVJEŠĆE O IZRAĐENOM ELABORATU

GEODETSKI ELABORAT IZVEDENOG STANJA KOMUNALNE INFRASTRUKTURE

Matični broj i ime katastarske općine: **314650, KORČULA**

Katastarske čestice: **346/1, 346/4, 346/5, 350/2, 350/3, 351/2, 351/3, 352/3, 442/23**

Naziv komunalne infrastrukture **GRAĐEVINE I UREĐAJI JAVNE NAMJENE Sadržaj turističke namjene**
Naplov, Korčula, u naselju KORČULA

Izvešće o izrađenom elaboratu sadrži:

1. Izvešće o utvrđivanju međa i drugih granica te o novom razgraničenju
2. Tehničko izvješće



GeoTAG d.o.o. za usluge i trgovinu

S. Radića 1, Zabok
mob.: 098 595 446
E-mail: geotag@geotag.hr
www.geotag.hr

IBAN HR7623400091110
OIB 58173733953

REPUBLIKA HRVATSKA
DRŽAVNA GEODETSKA UPRAVA
PODRUČNI URED ZA KATASTAR DUBROVNIK
ODJEL ZA KATASTAR NEKRETNINA KORČULA

IZVJEŠĆE O UTVRĐIVANJU MEĐA I DRUGIH GRANICA TE O NOVOM RAZGRANIČENJU

Utvrdjivanje granica zemljišta na kojemu je izvedena komunalna infrastruktura **GRAĐEVINE I UREĐAJI JAVNE NAMJENE GRAĐEVINE I UREĐAJI JAVNE NAMJENE "NAPLOV", u naselju KORČULA** i njeno obilježavanje, izvedeno je od strane nositelja prava na komunalnoj infrastrukturi, **Grad Korčula, Trg Antuna i Stjepana Radića 1, OIB: 92770362982.**

Granice zemljišta na kojemu je izvedena komunalna infrastruktura **k.č. 350/3 u k.o. KORČULA**, na terenu su definirane i vidljivo označene trajnim oznakama, željeznim klinovima ili bolcama uz koje je napisan odgovarajući broj točke (članak 51. Pravilnika o geodetskim elaboratima ("Narodne novine" broj 59/18)) kao što je prikazano na skici izmjere, osim u slučajevima kada međe katastarskih čestica čine jasno raspoznatljive lomne točke građevina, kuća, zgrada, ograda i sl. (sukladno članku 51. Pravilnika o geodetskim elaboratima ("Narodne novine" broj 59/18)).

Nositeljima prava na nekretninama koje neposredno graniče sa zemljištima na kojima je izvedena spomenuta komunalna infrastruktura omogućen je javni uvid u geodetski elaborat putem javnog poziva objavljenog od strane nositelja prava na komunalnoj infrastrukturi koji se prilaže ovom izvješću u preslici.

Javnom uvidu u geodetski elaborat izvedenog stanja komunalne infrastrukture **GRAĐEVINE I UREĐAJI JAVNE NAMJENE GRAĐEVINE I UREĐAJI JAVNE NAMJENE "NAPLOV", u naselju KORČULA** pristupili su sljedeći nositelji prava na nekretninama koje neposredno graniče sa zemljištem na kojemu je izvedena spomenuta komunalna infrastruktura (**k.č. 350/3 u k.o. KORČULA, MBR 314650**)

Unidu pristupio Kristo Cebalo u
ime svoje sestre Antunije Josice
za kô 348/1 ko. Korčula.

Uzima prijedbi



Upravitelj/nositelj prava na komunalnoj infrastrukturi:

Grad Korčula

Trg braće Antuna i Stjepana Radića 1, 20260 Korčula

OIB: 92770362982

Potpisao/la, ime i prezime:

Funkcija:

Odgovorna osoba za obavljanje stručnih geodetskih poslova:

Nazifovski Ivo, dipl.ing.geod.



GeoTAG d.o.o. za usluge i trgovinu

S. Radića 1, Zabok
mob.: 098 595 446
E-mail: geotag@geotag.hr
www.geotag.hr

IBAN HR7623400091110700853
OIB 58173733953

REPUBLIKA HRVATSKA
DRŽAVNA GEODETSKA UPRAVA
PODRUČNI URED ZA KATASTAR DUBROVNIK
ODJEL ZA KATASTAR NEKRETNINA KORČULA

TEHNIČKO IZVJEŠĆE

Na zahtjev naručitelja GRAD KORČULA, TRG BRAĆE ANTUNA I STJEPANA RADIĆA 1, KORČULA, 20260 KORČULA, izrađen je geodetski elaborat izvedenog stanja komunalne infrastrukture **GRAĐEVINE I UREĐAJI JAVNE NAMJENE Sadržaj turističke namjene Naplov, Korčula, u naselju KORČULA**, na k.č. 346/1, 346/4, 346/5, 350/2, 350/3, 351/2, 351/3, 352/3, 442/23 u k.o. KORČULA (Mbr: 314650), a na temelju KLASA: ; URBROJ: ; Korčula,

Za potrebe izrade ovog elaborata izvršena je terenska izmjera stabiliziranih međnih točaka predmetnih čestica komunalne infrastrukture i okolnog detalja tahimetrijskom metodom totalnom mjernom stanicom "Topcon IS301" te pripadajućom opremom s novopostavljenih pomoćnih položajnih točaka 1P, 2P, 3P kao i GNSS - RTK metodom uređajem "Trimble R10" pomoću servisa CROPOS, a sve u apsolutnom koordinatnom sustavu HTRS96/TM.

Koordinate pomoćnih položajnih točaka 1P, 2P, 3P određene su GNSS - RTK metodom GNSS uređajem "Trimble R10" koristeći uslugu visokopreciznog pozicioniranja CROPOS sustava Državne geodetske uprave u apsolutnom koordinatnom sustavu HTRS96/TM. Koordinate preostalih pomoćnih položajnih točaka određene su računanjem poligonskih i nivelmanskih vlakova. Popis koordinata pomoćnih položajnih točaka te popis koordinata detaljnih točaka sastavni su dio ovog elaborata.

Kopija katastarskog plana koja odgovara snimljenoj situaciji u granicama točnosti plana grafičke izmjere preklapljen je na topografski prikaz.

Sukladno Uputi vezano uz postupak izrade parcelacijskih i drugih geodetskih elaborata kao tehničke osnove za održavanje katastarskog operata (digitalnog katastarskog plana) od 10. lipnja 2013. godine, u elaboratu (na skici mjerenja i popisu koordinata) su iskazani mjereni podaci o stvarnom stanju predmetnih katastarskih čestica.

Obzirom da su međe katastarskih čestica koje su predmet izrade elaborata nesporne te da je katastarski plan na području katastarskih čestica koje su predmet elaborata nastao vektorizacijom plana grafičke izmjere koji je dovoljno homogen da se na njemu može primijeniti metoda preklopa uz prilagodbu prikaza okolnih katastarskih

čestica, za izradu elaborata korištena je metoda preklopa prema točki 3.0 *Uputa vezano uz postupak izrade parcelacijskih i drugih geodetskih elaborata kao tehničke osnove za održavanje katastarskog operata (digitalnog katastarskog plana)*, Klasa: 931-01/13-01/29, UrBroj: 541-03/1-13-1, od 10. lipnja 2013. godine, kartiranjem novoodređenih točaka međa i drugih granica i prilagodbom prikaza okolnih katastarskih čestica, pri čemu je uzet u obzir površinski kriterij iz članka 93. stavka 1. *Zakona o državnoj izmjeri i katastru nekretnina* (NN 112/2018).

Površina predmetne katastarske čestice komunalne infrastrukture u novom stanju izračunata je iz izvornih podataka (koordinata lomnih točaka međa k.č. na kojoj je izvedena komunalna infrastruktura) dobivenih na temelju terenskih mjerenja (čl. 35. Pravilnika o katastru zemljišta, NN 84/2007 i 148/09).

Površine katastarskih čestica čiji su dijelovi ušli u sastav katastarske čestice na kojoj je izvedena komunalna infrastruktura, izračunate su iz skice izmjere geodetskog elaborata. Za područje na kojem je katastarski plan koji se vodi u digitalnom obliku nastao vektorizacijom, numeričkom izmjerom prije 2000. godine ili numeričkom izmjerom nakon 2000. godine tako da su površine dijelova čestica koji ostaju izvan komunalne infrastrukture izračunate dopunom u odnosu na površinu u katastarskom operatu prema površinama dijelova unutar komunalne infrastrukture izračunatih iz grafičkih koordinata (za katastarske čestice za koje bi površine računane na ovaj način imale negativnu površinu, površine su računane iz grafičkih koordinata dijelova čestica koje ostaju izvan komunalne infrastrukture).

Gore spomenuti načini računanja površina korišteni su sukladno Objašnjenju koje je dala Državna geodetska uprava kao pojašnjenje načina izrade snimke izvedenog stanja javnih i nerazvrstanih cesta i geodetskih elaborata izvedenog stanja javnih i nerazvrstanih cesta od 24. listopada 2012. godine.

Geodetska i programska oprema korištena za mjerenja, obradu podataka i izradu geodetskog elaborata:

GNSS uređaj 'Trimble R10'

Windows 10 PRO (operativni sustav)

'GeoTagEr 2018' (za obradu snimljenih podataka)

ZwCAD 2020 Pro (program za grafičku obradu)

Microsoft Word (program za obradu teksta)

Microsoft Excel (program za računsku obradu)

'GeoTagEr 2018' (program za računanje poligonskih i nivelmanskih vlakova)

Odgovorna osoba za obavljanje stručnih geodetskih poslova:

Nazifovski Ivo
