

REPUBLIKA HRVATSKA
DUBROVAČKO-NERETVANSKA ŽUPANIJA
GRAD KORČULA

Katastarska općina: ŽRNOVO, MBR 314781

Broj katastarskog plana: 9

Investitor : GRAD KORČULA, TRG BRAĆE ANTUNA I STJEPANA RADIĆA 1, KORČULA, 20260 KORČULA, OIB: 92770362982

Broj elaborata iz
Zbirke GE:

ZA KATASTAR

GEODETSKI ELABORAT

za potrebe provođenje promjena u katastru zemljišta izrađen u svrhu:

- evidentiranje izvedenog stanja komunalne infrastrukture

na k.č. 6030/1, 6030/2, 6031, 6032, 6033, 6034/2, 6034/4, 6047, 6049, 6070/3 u K.O. ŽRNOVO

Naziv komunalne infrastrukture: Zemljište za sport i rekreaciju Rusković - Žrnovo

REPUBLIKA HRVATSKA
DRŽAVNA GEODETSKA UPRAVA
PODRUČNI URED ZA KATASTAR DUBROVNIK
ODJEL ZA KATASTAR NEKRETNINA KORČULA

Klasa:

Ur. broj:

Potvrdio/la:

Izradio/la:
Nazifovski Ivo

Odgovorna osoba za obavljanje stručnih
geodetskih poslova:
Nazifovski Ivo

Odgovorna osoba pravne osobe
Nazifovski Martina

Zabok, 15. 06. 2021.

Broj elaborata: 32-02/2021



**REPUBLIKA HRVATSKA
DRŽAVNA GEODETSKA UPRAVA
PODRUČNI URED ZA KATASTAR DUBROVNIK
ODJEL ZA KATASTAR NEKRETNINA KORČULA**

OSS BROJ ZAHTJEVA: 336538/2021

Datum zahtjeva: 14.06.2021 14:59:53

PODRUČNI URED ZA KATASTAR DUBROVNIK, ODJEL ZA KATASTAR NEKRETNINA KORČULA povodom zahtjeva broj 336538/2021 zaprimljenog putem OSS-a za geodetskog izvoditelja:

- GeoTAG d.o.o. za usluge i trgovinu, S. Radića 1, 49210 Zabok, OIB: 58173733953

izdaju se sljedeći podaci:

- Izvoz iz geodetsko-tehničkog dijela katastarskog operata:

K.o.: ŽRNOVO, katastarske čestice: 6029, 6030/1, 6030/2, 6031, 6032, 6033, 6034/1, 6034/2, 6034/3, 6034/4, 6035/2, 6047, 6049, 6050, 6070/1, 6070/3, 6070/4, 6077, 6080/1, 10389/1. Broj čestica: 20.

Preuzeti podaci bit će korišteni isključivo u svrhu: Izrada geodetskih elaborata.

Navedeni podaci izdaju se u prije navedene svrhe te se u druge svrhe ne smiju uporabiti. Korisnik se obaveza da će izdane podatke upotrebljavati isključivo za odobrenu svrhu i na odobreni način, sukladno čl. 16. Pravilnika o određivanju visine stvarnih troškova uporabe podataka dokumentacije državne izmjere i katastra nekretnina (»Narodne novine«, br. 59/2018).

Svako umnožavanje, davanje dobivenih podataka na uporabu drugim osobama kao i uporaba istih u druge svrhe osim za svrhu za koju su izdani, kažnjivo u smislu čl. 183. Zakona o državnoj izmjeri i katastru nekretnina (»Narodne novine«, br. 112/18).



Kontrolni broj: 75751439a70e44

Skeniranjem QR koda navedenog na ovom elektroničkom zapisu možete provjeriti točnost podataka. Isto možete učiniti i na internet adresi <http://oss.uredjenazemlja.hr/public/checkDocument.jsp> unosom kontrolnog broja. U oba slučaja sustav će prikazati izvornik ovog dokumenta. U slučaju da je ovaj dokument identičan prikazanom izvorniku u digitalnom obliku, Državna geodetska uprava potvrđuje točnost dokumenta i stanje podataka u trenutku izrade isprave.

Investitor:
GRAD KORČULA
 Trg braće Antuna i Stjepana Radića 1, 20260 Korčula
 OIB 92770362982

SKICA IZMJERE

Mjerilo 1:400

Katastarska općina: ŽRNOVO
 MBR: 314781
 Detaljni list: 9

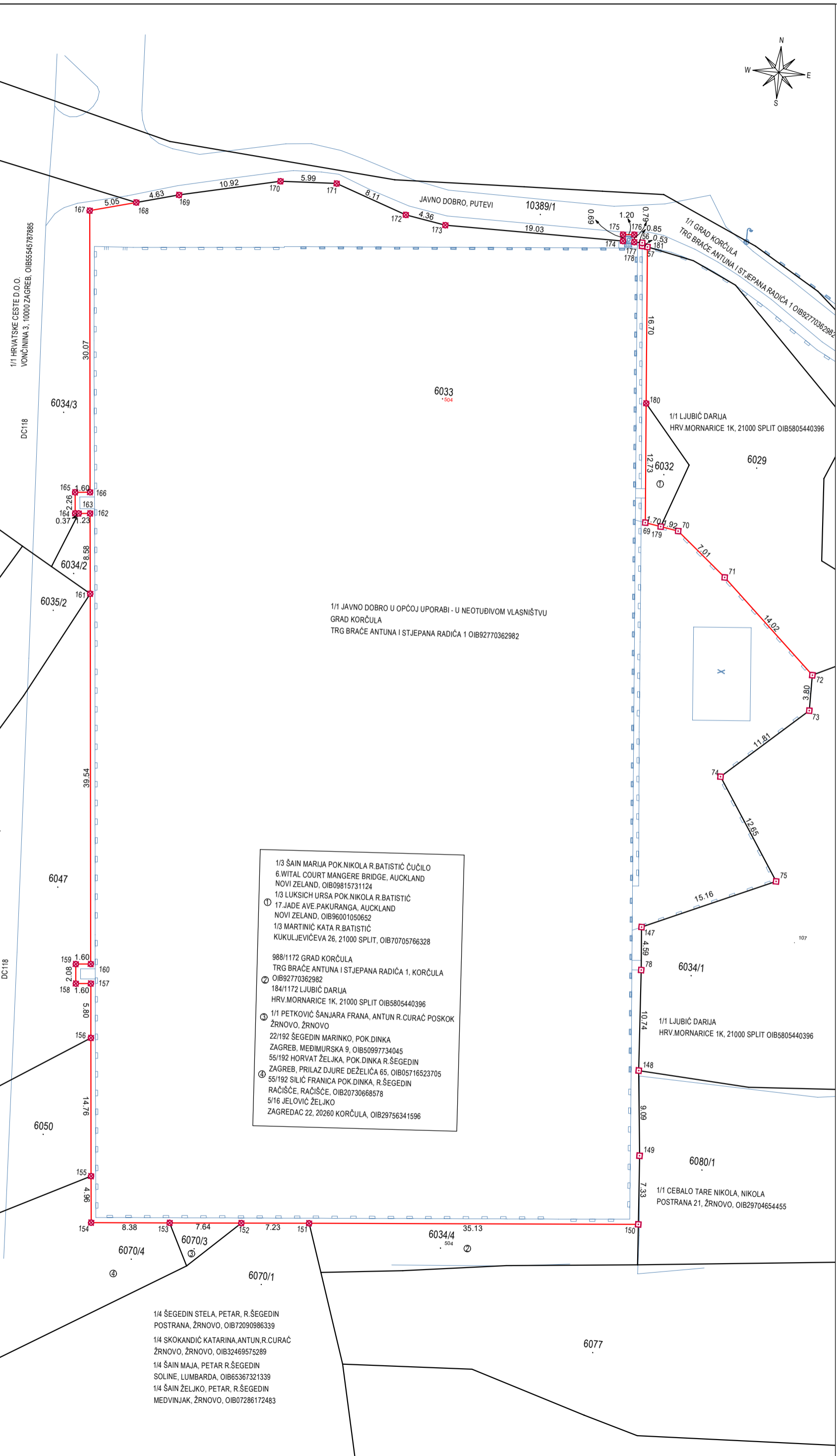
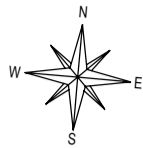

Izradio/la:
 Ivo Nazifovski, dipl. ing. geodezije
 Korčula, lipanj 2021. godine
 Broj elaborata: 32-02/2021

Odgovorna osoba za obavljanje stručnih
 geodetskih poslova:
 Ivo Nazifovski, dipl. ing. geodezije

Broj:

OPĆINSKI SUD U DUBROVNIKU
ZEMLJIŠNOKNJIŽNI ODJEL KORČULA

Katastarska općina: **ŽRNOVO**

PODRUČNI URED ZA KATASTAR DUBROVNIK
ODJEL ZA KATASTAR NEKRETNINA KORČULA

Prijavni list sastavljen: lipanj 2021

PRIJAVNI LIST

ZA KATASTAR

Investitor: GRAD KORČULA
TRG BRAĆE ANTUNA I STJEPANA RADIĆA 1, KORČULA, 20260 KORČULA
OIB: 92770362982

Izradio/la:
Nazifovski Ivo

Odgovorna osoba za obavljanje stručnih geodetskih poslova:
Nazifovski Ivo

DOSADAŠNJE STANJE										
Redni broj	Broj posjedovnog lista	Dio ili udio dijela	Prezime i ime odnosno tvrtka ili naziv upisane osobe Prebivalište odnosno sjedište, ulica i kućni broj upisane osobe OIB	Suvlas. dio na dijelu	Broj katastar. čestice	Adresa katastarske čestice (naziv rudine, ulice, trga i sl.)	Način uporabe katastarske čestice Način uporabe zgrade, adresa zgrade Naziv zgrade Pravo građenja	Površina katastarske čestice ha a m ²	Posebni pravni režimi	
1	2	3	4	5	6	7	8	9		
5	65	1/1	OPĆE NARODNA IMOVINA , R. OPĆE NARODNA IMOVINA, KORČULA, TRG ANT.I STJEP.RADIĆA 1 (POSJEDNIK)		6033	NA PLOĆE	PAŠNJAK	2 24		
	127	1/1	CURAĆ KOŠIĆ MARKO, MARKO, R. CURAĆ, ŽRNOVO, ŽRNOVO (BEZ UL. SISTEM (POSJEDNIK) OIB: 80300971490				VOČNJAK	1 00		
								3 24		
6	65	1/1	OPĆE NARODNA IMOVINA , R. OPĆE NARODNA IMOVINA, KORČULA, TRG ANT.I STJEP.RADIĆA 1 (POSJEDNIK)		6034/2	RUSKOVIĆA	PAŠNJAK	26 83		
								26 83		
7	2775	720/11 72	Grad Korčula, Korčula, TRG BRAĆE ANTUNA I STJEPANA RADIĆA 1 (VLASNIK) OIB: 92770362982		6034/4	NA PLOĆE	ZEMLJIŠTE ZA SPORT I REKREACIJU	11 72		
		184/11 72	Ljubić Darija, Split, HRV.MORNARICE 1K (VLASNIK) OIB: 58054403966					11 72		
		268/11 72	GRAD KORČULA, TRG ANTUNA I STJEPANA RADIĆA 1, 20260 KORČULA, HRVATSKA (VLASNIK) OIB: 92770362982							
8	98	1/1	CEBALO FILA IVAN, KRISTO, R. CEBALO FILA, POSTRANA, ŽRNOVO (POSJEDNIK)		6047	NA PLOĆE	PAŠNJAK	16 78		
	750	1/8	BOŠKOVIĆ SONJA, DINKO, R. ŠEGEDIN, KORČULA (POSJEDNIK)					VOČNJAK	8 00	
		5/8	ŠEGEDIN JAKOVICA ANTE, DINKO, R. ŠEGEDIN, KORČULA (POSJEDNIK) OIB: 18737335557					PAŠNJAK	5 50	

NOVO STANJE

Broj posjedovnog lista	Dio ili udio dijela	Prezime i ime odnosno tvrtka ili naziv upisane osobe Prebivalište odnosno sjedište, ulica i kućni broj upisane osobe OIB	Suvlas. dio na dijelu	Broj katastar. čestice	Broj detalj. lista	Adresa katastarske čestice (naziv rudine, ulice, trga i sl.)	Način uporabe katastarske čestice Način uporabe zgrade, adresa zgrade Naziv zgrade Pravo građenja	Površina katastarske čestice ha a m ²	Posebni pravni režimi	Z.K. podaci	
										Broj katastarske čestice	Broj ZK uloška
10	11	12	13	14	15	16	17	18		19	20
NOVI -1	1/1	JAVNO DOBRO U OPĆOJ UPORABI - U NEOTUĐIVOM VLASNIŠTVU: GRAD KORČULA, KORČULA, TRG BRAĆE ANTUNA I STJEPANA RADIĆA 1 (VLASNIK) OIB: 92770362982		6033	9	NA PLOČE	ZEMLJIŠTE ZA SPORT I REKREACIJU	68 80 68 80	KI		
65	1/1	OPĆE NARODNA IMOVINA , R. OPĆE NARODNA IMOVINA, KORČULA, TRG ANT. I STJEP. RADIĆA 1 (POSJEDNIK)		6034/2	9	RUSKOVIĆA	PAŠNJAK	2 10 2 10			
2775	720/1 172 184/1 172 268/1 172	Grad Korčula, Korčula, TRG BRAĆE ANTUNA I STJEPANA RADIĆA 1 (VLASNIK) OIB: 92770362982 Ljubić Darija, Split, HRV. MORNARICE 1K (VLASNIK) OIB: 58054403966 GRAD KORČULA, TRG ANTUNA I STJEPANA RADIĆA 1, 20260 KORČULA, HRVATSKA (VLASNIK) OIB: 92770362982		6034/4	9	NA PLOČE	ZEMLJIŠTE ZA SPORT I REKREACIJU	1 62 1 62			
98 750	1/1 1/8 5/8	CEBALO FILA IVAN, KRISTO, R. CEBALO FILA, POSTRANA, ŽRNOVO (POSJEDNIK) BOŠKOVIĆ SONJA, DINKO, R. ŠEGEDIN, KORČULA (POSJEDNIK) ŠEGEDIN JAKOVICA ANTE, DINKO, R. ŠEGEDIN, KORČULA (POSJEDNIK) OIB: 18737335557		6047	913	NA PLOČE	PAŠNJAK VOĆNJAK PAŠNJAK	11 76 5 61 3 85			

DOSADAŠNJE STANJE

Redni broj	Broj posjedovnog lista	Dio ili udio dijela	Prezime i ime odnosno tvrtka ili naziv upisane osobe Prebivalište odnosno sjedište, ulica i kućni broj upisane osobe OIB	Suvlas. dio na dijelu	Broj katastar. čestice	Adresa katastarske čestice (naziv rudine, ulice, trga i sl.)	Način uporabe katastarske čestice Način uporabe zgrade, adresa zgrade Naziv zgrade Pravo građenja	Površina katastarske čestice	Posebni pravni režimi
								ha a m ²	
1	2	3	4	5	6	7	8	9	
		1/8	ŠEGEDIN JAKOVICA MARE, DINKO, R. DEPOLO, KORČULA (POSJEDNIK) OIB: 62153190224						
		1/8	JURJEVIĆ ČESKA Ž.DRAGA, DINKO, R. ŠEGEDIN, UL.96 37, KORČULA (POSJEDNIK) OIB: 02927664729						
								30 28	
9	750	1/8	BOŠKOVIĆ SONJA, DINKO, R. ŠEGEDIN, KORČULA (POSJEDNIK)		6049	MANDALINOVICA	PAŠNJAK	5 04	
		5/8	ŠEGEDIN JAKOVICA ANTE, DINKO, R. ŠEGEDIN, KORČULA (POSJEDNIK) OIB: 18737335557					5 04	
		1/8	ŠEGEDIN JAKOVICA MARE, DINKO, R. DEPOLO, KORČULA (POSJEDNIK) OIB: 62153190224						
		1/8	JURJEVIĆ ČESKA Ž.DRAGA, DINKO, R. ŠEGEDIN, UL.96 37, KORČULA (POSJEDNIK) OIB: 02927664729						
10	766	1/1	PETKOVIĆ ŠANJARA FRANA, ANTUN, R. CURAČ POSKOK, ŽRNOVO, ŽRNOVO (BEZ UL. SISTEM (POSJEDNIK)		6070/3	POD KLAČINU	VOČNJAK	1 69	
								1 69	
								Σ(Σ)=	87 29
								Δ(Σ)+- =	-6 99

NOVO STANJE

Broj posjedovnog lista	Dio ili udio dijela	Prezime i ime odnosno tvrka ili naziv upisane osobe Prebivalište odnosno sjedište, ulica i kućni broj upisane osobe OIB	Suvlas. dio na dijelu	Broj katastar. čestice	Broj detalj. lista	Adresa katastarske čestice (naziv rudine, ulice, trga i sl.)	Način uporabe katastarske čestice Način uporabe zgrade, adresa zgrade Naziv zgrade Pravo građenja	Površina katastarske čestice ha a m ²	Posebni pravni režimi	Z.K. podaci	
										Broj katastarske čestice	Broj ZK uloška
10	11	12	13	14	15	16	17	18		19	20
	1/8	ŠEGEDIN JAKOVICA MARE, DINKO, R. DEPOLO, KORČULA (POSJEDNIK) OIB: 62153190224									
	1/8	JURJEVIĆ ČESKA Ž.DRAGA, DINKO, R. ŠEGEDIN, UL.96 37, KORČULA (POSJEDNIK) OIB: 02927664729						21 22			
				6049	13	poništava se i spaja u k.č. 6033					
766	1/1	PETKOVIĆ ŠANJARA FRANA, ANTUN, R. CURAĆ POSKOK, ŽRNOVO, ŽRNOVO (BEZ UL. SISTEM (POSJEDNIK)		6070/3	13	POD KLAČINU	VOĆNJAK	18			
								18			
								Σ(Σ)=	94 28		

Investitor:
GRAD KORČULA
TRG BRAĆE ANTUNA I STJEPANA RADIĆA 1
KORČULA
OIB 92770362982

Katastarska općina: Žrnovo
MBR: 314781
Detaljni list: 9

KOPIJA KATASTARSKOG PLANA

- stanje prije promjene -

- evidentiranje izvedenog stanja komunalne infrastrukture -

Mjerilo 1:1000

Izvorno mjerilo 1:2880

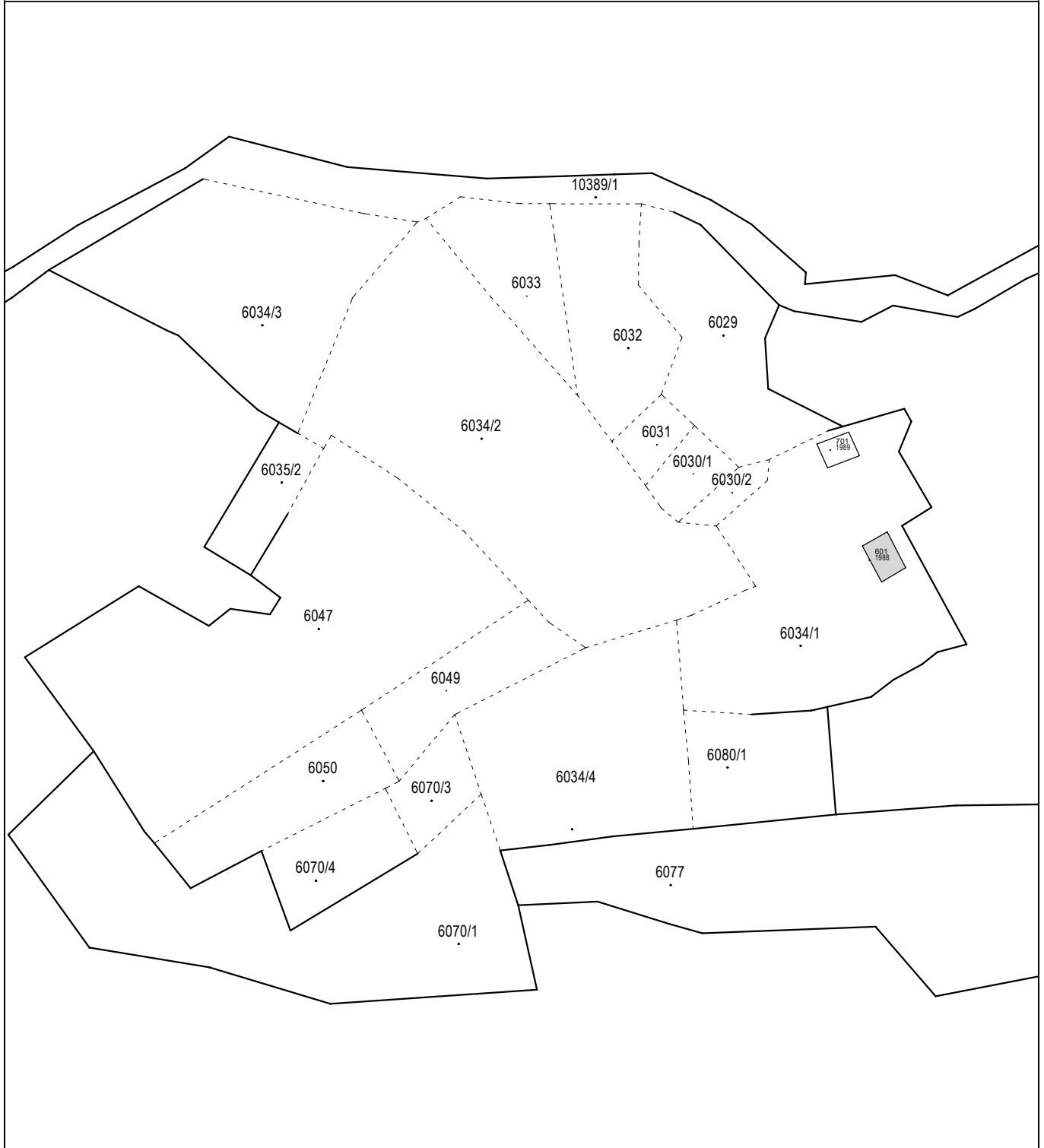
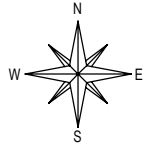

Izradio/la:
Ivo Nazifovski, dipl. ing. geodezije
Korčula, lipanj 2021. godine
Broj elaborata: 32-02/2021

Odgovorna osoba za obavljanje stručnih
geodetskih poslova:
Ivo Nazifovski, dipl. ing. geodezije

Investitor:
GRAD KORČULA
TRG BRAĆE ANTUNA I STJEPANA RADIĆA 1
KORČULA
OIB 92770362982

Katastarska općina: Žrnovo
MBR: 314781
Detaljni list: 9

KOPIJA KATASTARSKOG PLANA

- predloženo novo stanje -

- evidentiranje izvedenog stanja komunalne infrastrukture -

Mjerilo 1:1000

Izvorno mjerilo 1:2880

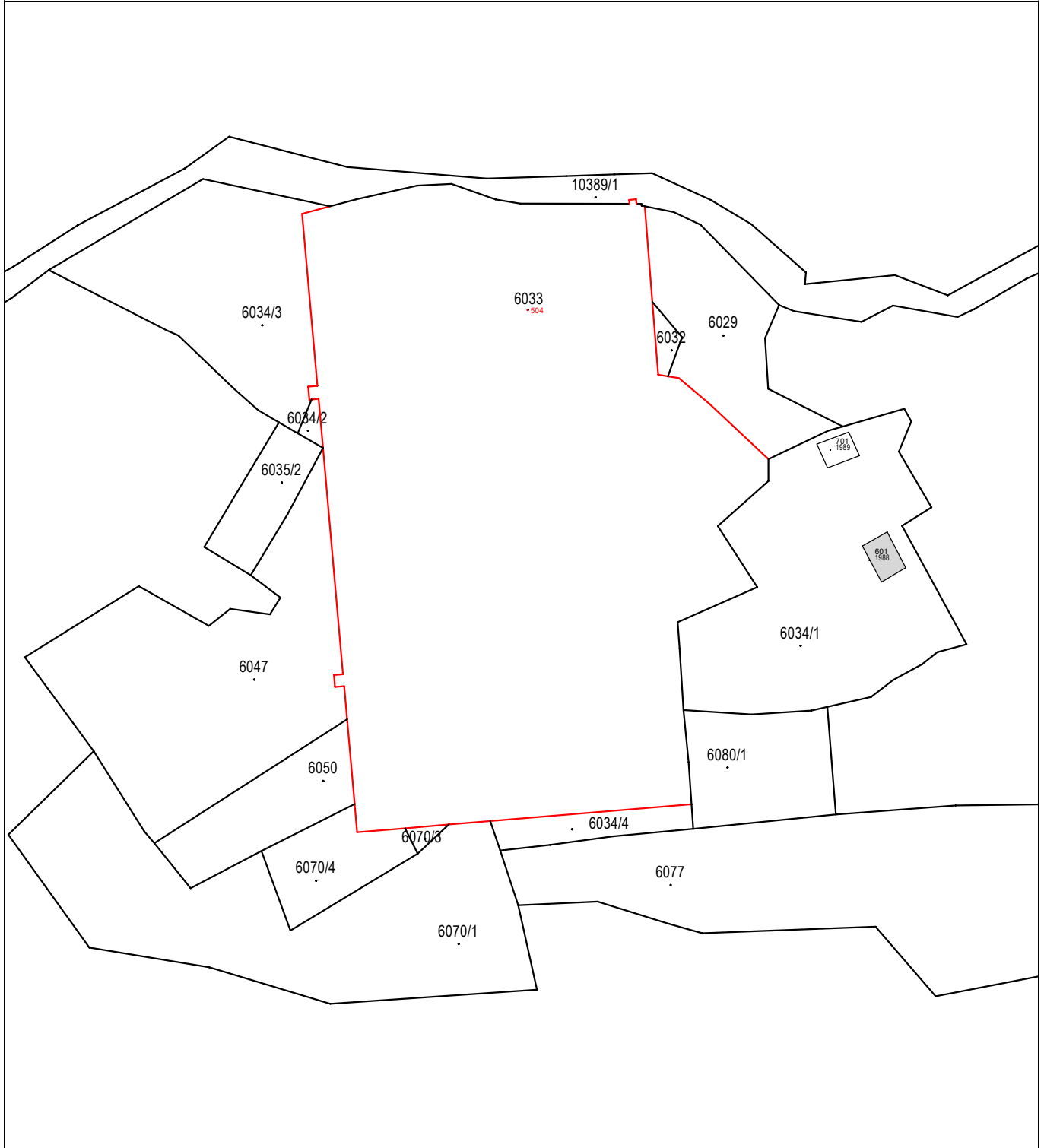
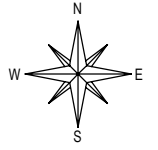

Izradio/la:
Ivo Nazifovski, dipl. ing. geodezije
Korčula, lipanj 2021. godine
Broj elaborata: 32-02/2021

Odgovorna osoba za obavljanje stručnih
geodetskih poslova:
Ivo Nazifovski, dipl. ing. geodezije

Broj:

OPĆINSKI SUD U DUBROVNIKU
ZEMLJIŠNOKNJIŽNI ODJEL KORČULA

Katastarska općina: **ŽRNOVO**

PODRUČNI URED ZA KATASTAR DUBROVNIK
ODJEL ZA KATASTAR NEKRETNINA KORČULA

Prijavni list sastavljen: lipanj 2021

PRIJAVNI LIST

ZA ZEMLJIŠNU KNJIGU

Investitor: GRAD KORČULA
TRG BRAĆE ANTUNA I STJEPANA RADIĆA 1, KORČULA, 20260 KORČULA
OIB: 92770362982

Izradio/la:
Nazifovski Ivo

Odgovorna osoba za obavljanje stručnih geodetskih poslova:
Nazifovski Ivo

DOSADAŠNJE STANJE

Redni broj	Broj ZK uloška	Dio ili udio dijela	Prezime i ime odnosno tvrtka ili naziv upisane osobe Prebivalište odnosno sjedište, ulica i kućni broj upisane osobe OIB	Suvlas. dio na dijelu Etažni udio	Broj katastar. čestice	Oznaka zemljišta (Način uporabe katastarske čestice Način uporabe zgrade, kućni broj, Naziv zgrade, Pravo građenja)	Ukupna površina katastarske čestice Površina dijelova katastarske čestice		
							jutro	čhv	ha a m ²
1	2	3	4	5	6	7	8		
1	37 ZKt 1	1/1	BATISTIĆ PETAR POK. PETRA, ŽRNOVO		6030/1	VRTAL U GRUDI			1 26
2	37 ZKt 1	1/1	BATISTIĆ PETAR POK. PETRA, ŽRNOVO		6030/2	VRT U GRUDI			1 26
3	37 ZKt 1	1/1	BATISTIĆ PETAR POK. PETRA, ŽRNOVO		6031	VRTAL U GRUDI			1 04
4	127 ZKt 5	113040/756000	CEBALO "BORO" JERKO POK. NIKOLE, ŽRNOVO		6032	VRTAL U GRUDI			4 93
		113040/756000	CEBALO "BORO" MARIN POK. NIKOLE, ŽRNOVO						
		96240/756000	CEBALO "BORO" JAKOV POK. NIKOLE, ŽRNOVO						
		89040/756000	CURAĆ JAKA Ž. JERKA ROĐ. CEBALO						
		5040/756000	CURAĆ MARIJA Ž. ANTA ROĐ. CEBALO						
		12240/756000	CEBALO "BORO" ANTUN POK. NIKOLE, ŽRNOVO						
		12240/756000	MATULOVIĆ "MIŠTRA" FRANA Ž. NIKOLE ROĐ. CEBALO						
		25434/756000	CEBALO "BORO" NIKOLA POK. NIKOLE						
		25434/756000	CEBALO "BORO" FRANJO POK. NIKOLE						
		25434/756000	CEBALO "BORO" MIRKO POK. NIKOLE						
		14840/756000	SKOKANDIĆ GENOVEVA Ž. ANTUNA						
		12717/756000	CEBALO "BORO" STJEPAN KUZMIN						
		12717/756000	CEBALO "BORO" FRANO KUZMIN						
		3768/756000	BATISTIĆ "ŠURKIĆ" MARIJA Ž. NIKOLE ROĐ. DIDOVIĆ						
		3768/756000	DIDOVIĆ "BUZULIJA" IVO ANTOV						
		3768/756000	DIDOVIĆ "BUZULIJA" NIKOLA ANTOV						
14130/756000	MARTINIĆ KATA ROĐ. BATISTIĆ								
14130/756000	LUKŠIĆ URSJA ROĐ. BATISTIĆ								
14130/756000	LAUS ANTUN ANTUNOV								

NOVO STANJE

Broj ZK uloška	Dio ili udio dijela	Prezime i ime odnosno tvrka ili naziv upisane osobe Prebivalište odnosno sjedište, ulica i kućni broj upisane osobe OIB	Suvlas. dio na dijelu Etažni udio	Broj katastar. čestice	Adresa katastarske čestice (naziv rudine, ulice, trga i sl.)	Način uporabe katastarske čestice Način uporabe zgrade, Adresa zgrade Naziv zgrade Pravo građenja	Površina katastarske čestice ha a m ²
9	10	11	12	13	14	15	16
				6030/1	poništava se i spaja u k.č. 6033		
				6030/2	poništava se i spaja u k.č. 6033		
				6031	poništava se i spaja u k.č. 6033		
127 ZKt 5	113040/ 756000	CEBALO "BORO" JERKO POK. NIKOLE, ŽRNOVO		6032	NA PLOČE	PAŠNJAK	36
	113040/ 756000	CEBALO "BORO" MARIN POK. NIKOLE, ŽRNOVO					36
	96240/7 56000	CEBALO "BORO" JAKOV POK. NIKOLE, ŽRNOVO					
	89040/7 56000	CURAC JAKA Ž. JERKA ROĐ. CEBALO					
	5040/75 6000	CURAC MARIJA Ž. ANTA ROĐ. CEBALO					
	12240/7 56000	CEBALO "BORO" ANTUN POK. NIKOLE, ŽRNOVO					
	12240/7 56000	MATULOVIC "MIŠTRA" FRANA Ž. NIKOLE ROĐ. CEBALO					
	25434/7 56000	CEBALO "BORO" NIKOLA POK. NIKOLE					
	25434/7 56000	CEBALO "BORO" FRANJO POK. NIKOLE					
	25434/7 56000	CEBALO "BORO" MIRKO POK. NIKOLE					
	14840/7 56000	SKOKANDIĆ GENOVEVA Ž. ANTUNA					
	12717/7 56000	CEBALO "BORO" STJEPAN KUZMIN					
	12717/7 56000	CEBALO "BORO" FRANO KUZMIN					
	3768/75 6000	BATISTIĆ "ŠURKIĆ" MARIJA Ž. NIKOLE ROĐ. DIDOVIĆ					
	3768/75 6000	DIDOVIĆ "BUZULIJA" IVO ANTOV					
	3768/75 6000	DIDOVIĆ "BUZULIJA" NIKOLA ANTOV					
	14130/7 56000	MARTINIĆ KATA ROĐ. BATISTIĆ					
	14130/7 56000	LUKŠIĆ URSA ROĐ. BATISTIĆ					
	14130/7 56000	LAUS ANTUN ANTUNOV					

DOSADAŠNJE STANJE

Redni broj	Broj ZK uloška	Dio ili udio dijela	Prezime i ime odnosno tvrtka ili naziv upisane osobe Prebivalište odnosno sjedište, ulica i kućni broj upisane osobe OIB	Suvlas. dio na dijelu Etažni udio	Broj katastar. čestice	Oznaka zemljišta (Način uporabe katastarske čestice Način uporabe zgrade, kućni broj, Naziv zgrade, Pravo građenja)	Ukupna površina katastarske čestice Površina dijelova katastarske čestice		
							jutro	čhv	ha a m ²
1	2	3	4	5	6	7	8		
		21195/ 756000	LAUS ĐESA						
		14130/ 756000	BATISTIĆ MARIJA NIKOLINA						
		21195/ 756000	LAUS ANTUN ANTUNOV (UNUK)						
		14130/ 756000	ŠAIN MARIJA ROĐ. BATISTIĆ						
		74200/ 756000	CURAĆ NIKOLA POK. JAKOVA, KORČULA, STREČICA 25 OIB: 58328910697						
5	532 ZKt 1	1/3	CURAĆ IVAN MARKOV		6033	VRT U GRUDI			3 24
		1/3	CURAĆ MARKO MARKOV						
		1/3	CURAĆ ANTUN MARKOV						
6	318 ZKt 1	1/3	MARIČIĆ IVO, OREBIĆ		6034/2	VRTAL U GRUDI			26 83
		1/3	MARIČIĆ MARKO, OREBIĆ						
		1/3	MARIČIĆ IRA, OREBIĆ						
7	3649	720/11 72	Grad Korčula, TRG BRAČE ANTUNA I STJEPANA RADIĆA 1, 20260 Korčula, Hrvatska OIB: 92770362982		6034/4	Na Ploče ZEMLJIŠTE ZA SPORT I REKREACIJU			11 72
		184/11 72	Ljubić Darija, HRV.MORNARICE 1K, 21000 Split, Hrvatska OIB: 58054403966						11 72
		268/11 72	GRAD KORČULA, TRG ANTUNA I STJEPANA RADIĆA 1, 20260 KORČULA, HRVATSKA OIB: 92770362982						
8	420 ZKt 5	1/1	CEBALO IVAN KRISTOV		6047	ORANICA U GRUDI			30 28
9	631 ZKt 6	20/84	ŠEGEDIN IVAN POK. PETRA		6049	VRTAL U GRUDI			5 04

NOVO STANJE

Broj ZK uloška	Dio ili udio dijela	Prezime i ime odnosno tvrka ili naziv upisane osobe Prebivalište odnosno sjedište, ulica i kućni broj upisane osobe OIB	Suvlas. dio na dijelu Etažni udio	Broj katastar. čestice	Adresa katastarske čestice (naziv rudine, ulice, trga i sl.)	Način uporabe katastarske čestice Način uporabe zgrade, Adresa zgrade Naziv zgrade Pravo građenja	Površina katastarske čestice
							ha a m ²
9	10	11	12	13	14	15	16
	21195/7 56000	LAUS ĐESA					
	14130/7 56000	BATISTIĆ MARIJA NIKOLINA					
	21195/7 56000	LAUS ANTUN ANTUNOV (UNUK)					
	14130/7 56000	ŠAIN MARIJA ROĐ. BATISTIĆ					
	74200/7 56000	CURAC NIKOLA POK. JAKOVA, KORČULA, STREĆICA 25 OIB: 58328910697					
NOVI -1		JAVNO DOBRO U OPĆOJ UPORABI - U NEOTUĐIVOM VLASNIŠTVU: GRAD KORČULA, KORČULA, TRG BRAĆE ANTUNA I STJEPANA RADIĆA OIB: 92770362982		6033	NA PLOČE	ZEMLJIŠTE ZA SPORT I REKREACIJU	68 80
							68 80
318 Zkt 1	1/3	MARIČIĆ IVO, OREBIĆ		6034/2	VRTAL U GRUDI	PAŠNJAK	2 10
	1/3	MARIČIĆ MARKO, OREBIĆ					2 10
	1/3	MARIČIĆ IRA, OREBIĆ					
3649	720/117 2	Grad Korčula, TRG BRAĆE ANTUNA I STJEPANA RADIĆA 1, 20260 Korčula, Hrvatska OIB: 92770362982		6034/4	Na Ploče	ZEMLJIŠTE ZA SPORT I REKREACIJU	1 62
	184/117 2	Ljubić Darija, HRV.MORNARICE 1K, 21000 Split, Hrvatska OIB: 58054403966					1 62
	268/117 2	GRAD KORČULA, TRG ANTUNA I STJEPANA RADIĆA 1, 20260 KORČULA, HRVATSKA OIB: 92770362982					
420 Zkt 5	1/1	CEBALO IVAN KRISTOV		6047	ORANICA U GRUDI	VOĆNJAK	5 61
						PAŠNJAK	3 85
						PAŠNJAK	11 76
							21 22
				6049	poništava se i spaja u k.č. 6033		

DOSADAŠNJE STANJE

Redni broj	Broj ZK uloška	Dio ili udio dijela	Prezime i ime odnosno tvrtka ili naziv upisane osobe Prebivalište odnosno sjedište, ulica i kućni broj upisane osobe OIB	Suvlas. dio na dijelu Etažni udio	Broj katastar. čestice	Oznaka zemljišta (Način uporabe katastarske čestice Način uporabe zgrade, kućni broj, Naziv zgrade, Pravo građenja)	Ukupna površina katastarske čestice Površina dijelova katastarske čestice			
							jutro	čhv	ha a m ²	
1	2	3	4	5	6	7	8			
		20/84	ŠEGEDIN JAKOV POK. PETRA							
		20/84	ŠEGEDIN PETAR POK. MARTINA							
		6/84	KAŠTELAN MARA Ž. DONKA							
		6/84	TASOVAC TERA Ž. NIKOLE							
		6/84	BATISTIĆ KATA UD. MATA							
		1/112	MATULOVIĆ "ATLAGIĆ" VICKO POK. MARINA							
		1/112	MATULOVIĆ "ATLAGIĆ" DINKO POK. MARINA							
		1/56	TASOVAC DINKO, DUBROVNIK							
		1/112	TASOVAC - BATRIČEVIĆ TIJANA, BEOGRAD, VOJVODE M. KRSTIĆA 9/2							
		1/112	TASOVAC JELENA, BEOGRAD, VOJVODE M. KRSTIĆA 9/2							
		1/224	Leonard Rina Renate, 1647 El Verano DR., Thousand Oaks, CA 91362 OIB: 71270648789							
		1/224	Jeričević Željko, TURKOVO 21/5, 51000 Rijeka, Hrvatska OIB: 30348761953							
		1/336	Sardelić Bosiljka, LUMBARAJSKA CESTA 8, 20260 Korčula, Hrvatska OIB: 09829747535							
		1/336	Cvitanović Marija, PUT OD LUKE 8, 20260 Korčula, Hrvatska OIB: 61267019173							
		1/336	Markovina Katarina, Auckland 0618, 11G Clearwater Cove, West Harbour OIB: 35601407675							
10	2042 ZKt 1	1/3	KAŠTELAN ANĐELKA Ž. IVANA		6070/3	VRT U POD KOLAČ				1 69
		1/9	PAVLOVIĆ JOLANDA Ž. TOMISLAVA							
		1/9	OBRADOVIĆ PETRICA							
		1/9	MATULOVIĆ SAŠA JUGICA							
		1/12	PECOTIĆ MARA ROĐ. BAKARIĆ POK. JAKOVA, KORČULA, PUT SV.NIKOLE 43							
		1/12	BAKARIĆ NEDJELKA POK. JAKOVA, ŽRNOVO, ŽRNOVO 217							

NOVO STANJE

Broj ZK uloška	Dio ili udio dijela	Prezime i ime odnosno tvrka ili naziv upisane osobe Prebivalište odnosno sjedište, ulica i kućni broj upisane osobe	Suvlas. dio na dijelu Etažni udio	Broj katastar. čestice	Adresa katastarske čestice (naziv rudine, ulice, trga i sl.)	Način uporabe katastarske čestice Način uporabe zgrade, Adresa zgrade Naziv zgrade Pravo građenja	Površina katastarske čestice
		OIB					ha a m ²
9	10	11	12	13	14	15	16
2042 Zkt 1	1/3	KAŠTELAN ANĐELKA Ž. IVANA		6070/3	POD KLAČINU	VOČNJAK	18
	1/9	PAVLOVIĆ JOLANDA Ž. TOMISLAVA					18
	1/9	OBRADOVIĆ PETRICA					
	1/9	MATULOVIĆ SAŠA JUGICA					
	1/12	PECOTIĆ MARA ROĐ. BAKARIĆ POK. JAKOVA, KORČULA, PUT SV.NIKOLE 43					
	1/12	BAKARIĆ NEDJELKA POK. JAKOVA, ŽRNOVO, ŽRNOVO 217					

DOSADAŠNJE STANJE

Redni broj	Broj ZK uloška	Dio ili udio dijela	Prezime i ime odnosno tvrtka ili naziv upisane osobe Prebivalište odnosno sjedište, ulica i kućni broj upisane osobe OIB	Suvlas. dio na dijelu Etažni udio	Broj katastar. čestice	Oznaka zemljišta (Način uporabe katastarske čestice Način uporabe zgrade, kućni broj, Naziv zgrade, Pravo građenja)	Ukupna površina katastarske čestice Površina dijelova katastarske čestice		
							jutro	čhv	ha a m ²
1	2	3	4	5	6	7	8		
		1/12	BAKARIĆ-MUNITIĆ ANĐELKA ROD. BAKARIĆ POK. JAKOVA, DUBROVNIK, IVE DULČIĆA 5						
		1/12	RAKOČEVIĆ DRAGAN POK. BRANKA, ŽRNOVO, ŽRNOVO 506 OIB: 68930280820						
							Σ(Σ)=	87 29	
							Δ(Σ)+- =	-6 99	

NOVO STANJE

Broj ZK uloška	Dio ili udio dijela	Prezime i ime odnosno tvrka ili naziv upisane osobe Prebivalište odnosno sjedište, ulica i kućni broj upisane osobe OIB	Suvlas. dio na dijelu Etažni udio	Broj katastar. čestice	Adresa katastarske čestice (naziv rudine, ulice, trga i sl.)	Način uporabe katastarske čestice Način uporabe zgrade, Adresa zgrade Naziv zgrade Pravo građenja	Površina katastarske čestice ha a m ²
9	10	11	12	13	14	15	16
	1/12	BAKARIĆ-MUNITIĆ ANĐELKA ROĐ. BAKARIĆ POK. JAKOVA, DUBROVNIK, IVE DULČIĆA 5					
	1/12	RAKOČEVIĆ DRAGAN POK. BRANKA, ŽRNOVO, ŽRNOVO 506 OIB: 68930280820					
$\Sigma(\Sigma)=$							94 28



GeoTAG d.o.o. za usluge i trgovinu

S. Radića 1, Zabok
mob.: 098 595 446
E-mail: geotag@geotag.hr
www.geotag.hr

IBAN HR7623400091110700853
OIB 58173733953

Broj elaborata: 32-02/2021, 15.06.2021

REPUBLIKA HRVATSKA
DRŽAVNA GEODETSKA UPRAVA
PODRUČNI URED ZA KATASTAR DUBROVNIK
ODJEL ZA KATASTAR NEKRETNINA KORČULA

IZVJEŠĆE O IZRAĐENOM ELABORATU

GEODETSKI ELABORAT IZVEDENOG STANJA KOMUNALNE INFRASTRUKTURE

Matični broj i ime katastarske općine: **314781, ŽRNOVO**

Katastarske čestice: **6030/1, 6030/2, 6031, 6032, 6033, 6034/2, 6034/4, 6047, 6049, 6070/3**

Naziv komunalne infrastrukture **JAVNE ZELENE POVRŠINE Zemljište za sport i rekreaciju Rusković - Žrnovo, u naselju ŽRNOVO**

Izvjeshće o izrađenom elaboratu sadrži:

1. Izvjeshće o utvrđivanju međa i drugih granica te o novom razgraničenju
2. Tehničko izvješće

Upravitelj/nositelj prava na komunalnoj infrastrukturi:

Grad Korčula
Trg braće Antuna i Stjepana Radića 1, 20260 Korčula
OIB: 92770362982

Potpisao/la, ime i prezime:

Funkcija:

Odgovorna osoba za obavljanje stručnih geodetskih poslova:

Nazifovski Ivo, dipl.ing.geod.



GeoTAG d.o.o. za usluge i trgovinu

S. Radića 1, Zabok
mob.: 098 595 446
E-mail: geotag@geotag.hr
www.geotag.hr

IBAN HR7623400091110700853
OIB 58173733953

REPUBLIKA HRVATSKA
DRŽAVNA GEODETSKA UPRAVA
PODRUČNI URED ZA KATASTAR DUBROVNIK
ODJEL ZA KATASTAR NEKRETNINA KORČULA

TEHNIČKO IZVJEŠĆE

Na zahtjev naručitelja GRAD KORČULA, TRG BRAĆE ANTUNA I STJEPANA RADIĆA 1, KORČULA, 20260 KORČULA, izrađen je geodetski elaborat izvedenog stanja komunalne infrastrukture **JAVNE ZELENE POVRŠINE Zemljište za sport i rekreaciju Rusković - Žrnovo, u naselju ŽRNOVO**, na k.č. 6030/1, 6030/2, 6031, 6032, 6033, 6034/2, 6034/4, 6047, 6049, 6070/3 u k.o. ŽRNOVO (Mbr: 314781), a na temelju Klasa

Za potrebe izrade ovog elaborata izvršena je terenska izmjera stabiliziranih međnih točaka predmetnih čestica komunalne infrastrukture i okolnog detalja satelitskom GNSS - RTK metodom uređajem ""TOPCON HIPER II "" pomoću servisa CROPOS, a sve u apsolutnom koordinatnom sustavu HTRS96/TM.

Popis koordinata pomoćnih položajnih točaka te popis koordinata detaljnih točaka sastavni su dio ovog elaborata.

Kopija katastarskog plana koja odgovara snimljenoj situaciji u granicama točnosti plana grafičke izmjere preklapljen je na topografski prikaz.

Sukladno Uputi vezano uz postupak izrade parcelacijskih i drugih geodetskih elaborata kao tehničke osnove za održavanje katastarskog operata (digitalnog katastarskog plana) od 10. lipnja 2013. godine, u elaboratu (na skici mjerenja i popisu koordinata) su iskazani mjereni podaci o stvarnom stanju predmetnih katastarskih čestica. Obzirom da su međe katastarskih čestica koje su predmet izrade elaborata nesporne te da je katastarski plan na području katastarskih čestica koje su predmet elaborata nastao vektorizacijom plana grafičke izmjere koji je dovoljno homogen da se na njemu može primijeniti metoda preklopa uz prilagodbu prikaza okolnih katastarskih čestica, za izradu elaborata korištena je metoda preklopa prema točki 3.0 *Uputa vezano uz postupak izrade parcelacijskih i drugih geodetskih elaborata kao tehničke osnove za održavanje katastarskog operata (digitalnog katastarskog plana)*, Klasa: 931-01/13-01/29, UrBroj: 541-03/1-13-1, od 10. lipnja 2013. godine, kartiranjem novoodređenih točaka međa i drugih granica i prilagodbom prikaza okolnih katastarskih čestica, pri čemu je uzet u obzir površinski kriterij iz članka 93. stavka 1. *Zakona o državnoj izmjeri i katastru nekretnina* (NN 112/2018). Površina predmetne katastarske čestice komunalne infrastrukture u novom stanju izračunata je iz izvornih podataka (koordinata lomnih točaka međa k.č. na kojoj je izvedena komunalna infrastruktura) dobivenih na

temelju terenskih mjerenja (čl. 35. Pravilnika o katastru zemljišta, NN 84/2007 i 148/09).

Površine katastarskih čestica čiji su dijelovi ušli u sastav katastarske čestice na kojoj je izvedena komunalna infrastruktura, izračunate su iz skice izmjere geodetskog elaborata. Za područje na kojem je katastarski plan koji se vodi u digitalnom obliku nastao vektorizacijom, numeričkom izmjerom prije 2000. godine ili numeričkom izmjerom nakon 2000. godine tako da su površine dijelova čestica koji ostaju izvan komunalne infrastrukture izračunate dopunom u odnosu na površinu u katastarskom operatu prema površinama dijelova unutar komunalne infrastrukture izračunatih iz grafičkih koordinata (za katastarske čestice za koje bi površine računane na ovaj način imale negativnu površinu, površine su računane iz grafičkih koordinata dijelova čestica koje ostaju izvan komunalne infrastrukture).

Gore spomenuti načini računanja površina korišteni su sukladno Objašnjenju koje je dala Državna geodetska uprava kao pojašnjenje načina izrade snimke izvedenog stanja javnih i nerazvrstanih cesta i geodetskih elaborata izvedenog stanja javnih i nerazvrstanih cesta od 24. listopada 2012. godine.

Geodetska i programska oprema korištena za mjerenja, obradu podataka i izradu geodetskog elaborata:

GNSS uređaj 'TOPCON HIPER II'

Windows 10 PRO (operativni sustav)

'TOPCON LINK' (za obradu snimljenih podataka)

ZWCAD 2020 (program za grafičku obradu)

Microsoft Word (program za obradu teksta)

Microsoft Excel (program za računsku obradu)

'GeoTAGer' (program za računanje poligonskih i nivelmanskih vlakova)

Odgovorna osoba za obavljanje stručnih geodetskih poslova:

Nazifovski Ivo

na :

Grad Korčula

Trg Antuna i Stjepana Radića 1

OIB: 92770362982

Potpisao/la, ime i prezime:

Funkcija: