

REPUBLIKA HRVATSKA
DUBROVAČKO-NERETVANSKA ŽUPANIJA
GRAD KORČULA

Katastarska općina: KORČULA, MBR 314650

Broj katastarskog plana: 1

Investitor: GRAD KORČULA, TRG BRAĆE ANTUNA I STJEPANA RADIĆA 1, KORČULA, 20260 KORČULA, OIB: 92770362982

**Broj elaborata iz
Zbirke GE:**

k.o. KORČULA

ZA KATASTAR

GEODETSKI ELABORAT

za potrebe provođenje promjena u katastru zemljišta izrađen u svrhu:

- GE25 - evidentiranje izvedenog stanja komunalne infrastrukture

na k.č. *501/1, *501/2, 343/1, 343/4, 343/6, 344, 345 u K.O. KORČULA

Naziv komunalne infrastrukture: Groblje Korčula

potrebna je prethodna provedba u zemljišnoj knjizi

REPUBLIKA HRVATSKA
DRŽAVNA GEODETSKA UPRAVA
PODRUČNI URED ZA KATASTAR DUBROVNIK
ODJEL ZA KATASTAR NEKRETNINA KORČULA

Klasa:

Ur. broj:

Potvrdio/la:

Izradio/la:
Granić Eli

Odgovorna osoba za obavljanje stručnih
geodetskih poslova:
Nazifovski Ivo

Odgovorna osoba pravne osobe
Nazifovski Martina

Zabok, 04. 11. 2024.

Broj elaborata: 225-10/2024

Sadržaj elaborata:

1.		NASLOVNA STRANICA			
	1.1	NASLOVNA STRANICA ZA KATASTAR	PDF	0	✓
	1.2	NASLOVNA STRANICA ZA ZEMLJIŠNU KNJIGU	PDF	0	✓
2.		SADRŽAJ			
	2.1	SADRŽAJ ZA KATASTAR	PDF	0	✓
	2.2	SADRŽAJ ZA ZEMLJIŠNU KNJIGU	PDF	0	✓
3.		SLUŽBENI PODACI			
	3.1	SLUŽBENI PODACI KATASTRA I ZEMLJIŠNE KNJIGE U RAZMJENSKOM FORMATU	GML	0	✓
	3.2	POTVRDA O IZDANIM PODACIMA	PDF	0	✓
	3.3	POTVRDA O KUĆNOM BROJU ZGRADE	PDF	/	
	3.4	POTVRDA REZERVACIJE BROJEVA KATASTARSKIH ČESTICA	PDF	+	
	3.5	POTVRDA O IDENTIFIKACIJI ČESTICA	PDF	/	
	3.6	ZEMLJIŠNOKNJIŽNA KOPIJA PLANA	ZIP	/	
	3.7	OSTALI SLUŽBENI PODACI	PDF	+	
4.		POPIS KOORDINATA			
	4.1	POPIS KOORDINATA	PDF	0	✓
	4.2	POPIS KOORDINATA - ZA ODRŽAVANJE	CSV	/	
5.		SKICA IZMJERE			
	5.1	SKICA IZMJERE PDF	PDF	0	
	5.2	SKICA IZMJERE DXF	DXF	0	✓
6.		ISKAZ POVRŠINA			
	6.1	ISKAZ POVRŠINA KATASTARSKO STANJE	PDF	0	✓
	6.2	ISKAZ POVRŠINA ZEMLJIŠNOKNJIŽNO STANJE	PDF	0	✓
	6.3	IDENTIFIKACIJA I IZJEDNAČENJE POVRŠINA	PDF	/	
7.		PRIJAVNI LIST I KOPIJA KATASTARSKOG PLANA ZA KATASTAR			
	7.1	PRIJAVNI LIST ZA KATASTAR	PDF	0	✓
	7.2	KOPIJA KATASTARSKOG PLANA SPP	PDF	0	
	7.3	KOPIJA KATASTARSKOG PLANA PNS	PDF	0	
	7.4	KOPIJA KATASTARSKOG PLANA - ZA ODRŽAVANJE	DXF	+	
8.		PRIJAVNI LIST I KOPIJA KATASTARSKOG PLANA ZA ZEMLJIŠNU KNJIGU			
	8.1	PRIJAVNI LIST ZA ZEMLJIŠNU KNJIGU	PDF	0	✓
	8.2	KOPIJA KATASTARSKOG PLANA (ZK OZNAKE ČESTICA) SPP	PDF	/	
	8.3	KOPIJA KATASTARSKOG PLANA (ZK OZNAKE ČESTICA) PNS	PDF	/	
	8.4	KOPIJA KATASTARSKOG PLANA (ZK OZNAKE ČESTICA)	DXF	/	
9.		NACRT NOVOG STANJA ZA KATASTAR I ZEMLJIŠNU KNJIGU U RAZMJENSKOM FORMATU			
	9.1	NACRT NOVOG STANJA ZA KATASTAR I ZEMLJIŠNU KNJIGU U RAZMJENSKOM FORMATU	GML	0	
10.		IZVJEŠĆE O IZRAĐENOM ELABORATU S PRILOZIMA			
	10.1	IZVJEŠĆE O IZRAĐENOM ELABORATU	PDF	0	
	a.	Izvešće o utvrđivanju međa i drugih granica te o novom razgraničenju			
	b.	Tehničko izvješće			
	10.2	IZVJEŠĆE O IZRAĐENOM ELABORATU - JAVNI POZIV	PDF	0	✓
	10.3	IZVJEŠĆE O IZRAĐENOM ELABORATU - PRILOG, OSTALI PRILOZI	PDF	+	
11.		DOKUMENT - TEMELJ ZA IZRADU ELABORATA			
	11.1	ODLUKA O IZVEDENOJ INFRASTRUKTURI	PDF	+	
	11.2	OČITOVANJE UPRAVITELJA ILI NOSITELJA PRAVA NA IZVEDENOJ INFRASTRUKTURI	PDF	+	
	11.3	POPIS ULICA (RPJ-6)	PDF	+	
	11.4	ODLUKA O NERAZVRSTANOJ CESTI	PDF	+	
	11.5	IZVOD IZ REGISTRA NC	PDF	+	
	11.6	OČITOVANJE NOSITELJA PRAVA NERAZVRSTANE CESTE	PDF	+	

Napomena:

"0" označava obavezni dio elaborata, "+" označava dio elaborata koji nije obavezan, a "/" označava dio elaborata koji nije dozvoljen.

U posljednjoj koloni s "✓" označavaju se sastavni dijelovi elaborata koji se dostavljaju na pregled i potvrđivanje.



REPUBLIKA HRVATSKA
DRŽAVNA GEODETSKA UPRAVA
PODRUČNI URED ZA KATASTAR
DUBROVNIK
ODJEL ZA KATASTAR
NEKRETNINA KORČULA

BR. ZAHTJEVA: 2708515/2024

POTVRDA REZERVACIJE BROJEVA KATASTARSKIH ČESTICA

Područni ured za katastar Dubrovnik temeljem zahtjeva GeoTAG d.o.o. za usluge i trgovinu, S. Radića 1, 49210 Zabok, OIB: 58173733953 potvrđuje rezervaciju sljedećih brojeva/podbrojeva katastarskih čestica za Odjel za katastar nekretnina Korčula:

Brojevi katastarskih čestica	
Katastarska općina	Broj katastarske čestice
KORČULA(314650)	1378

Brojevi katastarskih čestica za zemljišnu knjigu	
Glavna knjiga	Broj katastarske čestice
KORČULA (314650)	1378

Ova potvrda izdaje se u svrhu Izrada geodetskih elaborata i u druge svrhe se ne smije upotrijebiti.

Sukladno Zakonu o upravnim pristojbama (»Narodne novine«, br. 115/16) te Uredbi o tarifi upravnih pristojbi (»Narodne novine«, br. 92/21 i 93/21), upravna pristojba po Tar. Br. 1. ne naplaćuje se.



Kontrolni broj: 271401546d209d9

Skeniranjem QR koda navedenog na ovom elektroničkom zapisu možete provjeriti točnost podataka. Isto možete učiniti i na internet adresi <http://oss.uredjenazemlja.hr/public/checkDocument.jsp> unosom kontrolnog broja. U oba slučaja sustav će prikazati izvornik ovog dokumenta. U slučaju da je ovaj dokument identičan prikazanom izvorniku u digitalnom obliku, Državna geodetska uprava potvrđuje točnost dokumenta i stanje podataka u trenutku izrade isprave.

K.o. KORČULA

POPIS KOORDINATA

Broj točke	E koordinata HTRS96/TM (m)	N koordinata HTRS96/TM (m)	Visina terena HVRS71 (m)	Visina voda HVRS71 (m)	Vrsta točke	Stabilizacija točke	Nastanak točke	Broj elaborata	E koordinata za održavanje katastarskog plana HTRS96/TM (m)	N koordinata za održavanje katastarskog plana HTRS96/TM (m)
1	2	3	4	5	6	7	8	9	10	11

TOČKE TEMELJEM KOJIH ĆE SE IZVRŠITI PROMJENA U KATASTARSKOM OPERATU

5	551454.70	4757420.21			23	9	6	-99	551454.70	4757420.21
6	551454.58	4757415.66			23	9	6	-99	551454.58	4757415.66
8	551458.95	4757415.54			23	9	6	-99	551458.95	4757415.54
26	551438.39	4757376.44			21	9	6	-99	551438.39	4757376.44
43	551401.56	4757396.03			21	9	6	-99	551401.56	4757396.03
44	551383.66	4757396.72			21	9	6	-99	551383.66	4757396.72
48	551405.25	4757424.99			21	9	6	-99	551405.25	4757424.99
86	551477.00	4757435.74			21	9	6	-99	551477.00	4757435.74
88	551489.50	4757436.01			21	9	6	-99	551489.50	4757436.01
89	551493.57	4757427.63			21	9	6	-99	551493.57	4757427.63
108	551480.10	4757435.79			21	9	6	-99	551480.10	4757435.79
109	551472.69	4757435.70			21	9	6	-99	551472.69	4757435.70
110	551467.92	4757435.51			21	9	6	-99	551467.92	4757435.51
111	551464.75	4757435.37			21	9	6	-99	551464.75	4757435.37
115	551442.33	4757435.79			21	9	6	-99	551442.33	4757435.79
144	551425.33	4757440.65			21	9	5	-99	551425.33	4757440.65
158	551430.98	4757442.27			21	9	6	-99	551430.98	4757442.27
159	551426.63	4757445.97			21	9	6	-99	551426.63	4757445.97
160	551425.08	4757428.20			21	9	6	-99	551425.08	4757428.20
161	551405.38	4757428.82			21	9	6	-99	551405.38	4757428.82
162	551404.80	4757413.03			21	9	6	-99	551404.80	4757413.03
163	551384.08	4757407.57			21	9	6	-99	551384.08	4757407.57
164	551399.23	4757396.12			21	9	6	-99	551399.23	4757396.12
165	551400.87	4757379.99			21	9	6	-99	551400.87	4757379.99
166	551423.57	4757386.43			21	9	6	-99	551423.57	4757386.43
167	551423.20	4757376.87			21	9	6	-99	551423.20	4757376.87

Broj točke	E koordinata HTRS96/TM (m)	N koordinata HTRS96/TM (m)	Visina terena HVRS71 (m)	Visina voda HVRS71 (m)	Vrsta točke	Stabilizacija točke	Nastanak točke	Broj elaborata	E koordinata za održavanje katastarskog plana HTRS96/TM (m)	N koordinata za održavanje katastarskog plana HTRS96/TM (m)
1	2	3	4	5	6	7	8	9	10	11
168	551437.91	4757358.63			21	9	6	-99	551437.91	4757358.63
169	551491.63	4757364.57			21	9	6	-99	551491.63	4757364.57
170	551492.08	4757382.98			21	9	6	-99	551492.08	4757382.98
171	551492.43	4757400.93			21	9	6	-99	551492.43	4757400.93
172	551493.64	4757436.31			21	9	6	-99	551493.64	4757436.31
173	551488.89	4757435.99			21	9	6	-99	551488.89	4757435.99
174	551482.72	4757435.82			21	9	6	-99	551482.72	4757435.82
175	551481.03	4757435.80			21	9	6	-99	551481.03	4757435.80
176	551458.91	4757435.54			21	9	6	-99	551458.91	4757435.54
178	551459.07	4757420.09			23	9	6	-99	551459.07	4757420.09
POMOĆNE TOČKE										
1P	551489.85	4757467.44	56.52		13	1	6			
2P	551439.23	4757444.00	59.23		13	1	6			
OSTALE TOČKE										
1	551442.29	4757423.57	0.00		91	10	6			
2	551439.92	4757423.70	0.00		91	10	6			
3	551458.54	4757420.86	0.00		91	10	6			
4	551458.90	4757434.97	0.00		91	10	6			
7	551458.22	4757407.64	0.00		91	10	6			
9	551456.94	4757365.98	0.00		91	10	6			
10	551457.37	4757366.44	0.00		91	10	6			
11	551454.88	4757367.69	0.00		91	10	6			
12	551455.25	4757377.03	0.00		91	10	6			
13	551452.54	4757365.93	0.00		91	10	6			
14	551451.57	4757364.94	0.00		91	10	6			
15	551454.84	4757365.97	0.00		91	10	6			
16	551455.33	4757365.11	0.00		91	10	6			

Broj točke	E koordinata HTRS96/TM (m)	N koordinata HTRS96/TM (m)	Visina terena HVRS71 (m)	Visina voda HVRS71 (m)	Vrsta točke	Stabilizacija točke	Nastanak točke	Broj elaborata	E koordinata za održavanje katastarskog plana HTRS96/TM (m)	N koordinata za održavanje katastarskog plana HTRS96/TM (m)
1	2	3	4	5	6	7	8	9	10	11
17	551455.49	4757362.87	0.00		91	10	6			
18	551454.86	4757362.48	0.00		91	10	6			
19	551452.95	4757362.32	0.00		91	10	6			
20	551451.77	4757362.97	0.00		91	10	6			
21	551447.25	4757364.19	0.00		91	10	6			
22	551439.43	4757364.20	0.00		91	10	6			
23	551439.65	4757372.39	0.00		91	10	6			
24	551438.62	4757370.37	0.00		91	10	6			
25	551438.29	4757373.34	0.00		91	10	6			
27	551438.79	4757376.82	0.00		91	10	6			
28	551423.20	4757376.87	0.00		91	10	6			
29	551423.60	4757387.26	0.00		91	10	6			
30	551422.96	4757377.23	0.00		91	10	6			
31	551420.22	4757377.33	0.00		91	10	6			
32	551423.14	4757375.25	0.00		91	10	6			
33	551423.15	4757374.92	0.00		91	10	6			
34	551422.21	4757374.96	0.00		91	10	6			
35	551416.34	4757377.19	0.00		91	10	6			
36	551416.31	4757377.46	0.00		91	10	6			
37	551404.65	4757377.53	0.00		91	10	6			
38	551402.80	4757379.62	0.00		91	10	6			
39	551403.15	4757388.33	0.00		91	10	6			
40	551404.20	4757388.02	0.00		91	10	6			
41	551403.86	4757388.04	0.00		91	10	6			
42	551400.78	4757377.76	0.00		91	10	6			
45	551384.78	4757425.63	0.00		91	10	6			
46	551404.41	4757422.02	0.00		91	10	6			
47	551405.54	4757422.01	0.00		91	10	6			
49	551405.81	4757441.18	0.00		91	10	6			
50	551406.18	4757441.14	0.00		91	10	6			
51	551407.71	4757441.13	0.00		91	10	6			
52	551407.69	4757440.76	0.00		91	10	6			

Broj točke	E koordinata HTRS96/TM (m)	N koordinata HTRS96/TM (m)	Visina terena HVR571 (m)	Visina voda HVR571 (m)	Vrsta točke	Stabilizacija točke	Nastanak točke	Broj elaborata	E koordinata za održavanje katastarskog plana HTRS96/TM (m)	N koordinata za održavanje katastarskog plana HTRS96/TM (m)
1	2	3	4	5	6	7	8	9	10	11
53	551407.64	4757439.26	0.00		91	10	6			
54	551418.20	4757440.83	0.00		91	10	6			
55	551418.17	4757440.50	0.00		91	10	6			
56	551417.19	4757439.08	0.00		91	10	6			
57	551419.20	4757438.64	0.00		91	10	6			
58	551423.51	4757428.22	0.00		91	10	6			
59	551423.89	4757427.41	0.00		91	10	6			
60	551424.62	4757427.41	0.00		91	10	6			
61	551423.46	4757423.90	0.00		91	10	6			
62	551423.73	4757424.00	0.00		91	10	6			
63	551424.91	4757423.97	0.00		91	10	6			
64	551425.03	4757425.42	0.00		91	10	6			
65	551425.00	4757423.89	0.00		91	10	6			
66	551424.91	4757421.37	0.00		91	10	6			
67	551418.92	4757428.27	0.00		91	10	6			
68	551417.18	4757438.65	0.00		91	10	6			
69	551414.22	4757427.36	0.00		91	10	6			
70	551414.28	4757430.83	0.00		91	10	6			
71	551407.46	4757431.07	0.00		91	10	6			
72	551407.40	4757427.59	0.00		91	10	6			
73	551455.99	4757407.60	0.00		91	10	6			
74	551458.16	4757407.53	0.00		91	10	6			
75	551492.43	4757400.93	0.00		91	10	6			
76	551458.01	4757400.83	0.00		91	10	6			
77	551492.44	4757401.42	0.00		91	10	6			
78	551492.08	4757382.98	0.00		91	10	6			
79	551491.89	4757373.94	0.00		91	10	6			
80	551491.68	4757366.75	0.00		91	10	6			
81	551484.97	4757366.58	0.00		91	10	6			
82	551474.27	4757366.40	0.00		91	10	6			
83	551464.03	4757435.33	0.00		91	10	6			
84	551467.75	4757435.43	0.00		91	10	6			

Broj točke	E koordinata HTRS96/TM (m)	N koordinata HTRS96/TM (m)	Visina terena HVRŠ71 (m)	Visina voda HVRŠ71 (m)	Vrsta točke	Stabilizacija točke	Nastanak točke	Broj elaborata	E koordinata za održavanje katastarskog plana HTRS96/TM (m)	N koordinata za održavanje katastarskog plana HTRS96/TM (m)
1	2	3	4	5	6	7	8	9	10	11
85	551471.77	4757435.63	0.00		91	10	6			
87	551482.72	4757435.82	0.00		91	10	6			
90	551501.33	4757454.27	0.00		91	10	6			
91	551520.90	4757244.12	0.00		91	10	6			
92	551521.02	4757244.27	0.00		91	10	6			
93	551522.33	4757244.37	0.00		91	10	6			
94	551512.77	4757240.42	0.00		91	10	6			
95	551512.64	4757240.35	0.00		91	10	6			
96	551439.49	4757449.68	0.00		91	10	6			
97	551430.94	4757450.18	0.00		91	10	6			
98	551434.46	4757447.19	0.00		91	10	6			
99	551438.23	4757445.00	0.00		91	10	6			
100	551442.62	4757442.85	0.00		91	10	6			
101	551445.95	4757441.49	0.00		91	10	6			
102	551448.69	4757440.87	0.00		91	10	6			
103	551450.20	4757442.26	0.00		91	10	6			
104	551453.19	4757440.69	0.00		91	10	6			
105	551464.79	4757440.66	0.00		91	10	6			
106	551469.42	4757441.20	0.00		91	10	6			
107	551478.23	4757440.70	0.00		91	10	6			
112	551462.91	4757442.26	0.00		91	10	6			
113	551462.83	4757443.64	0.00		91	10	6			
114	551458.91	4757435.54	0.00		91	10	6			
116	551442.30	4757426.96	0.00		91	10	6			
117	551441.08	4757431.44	0.00		91	10	6			
118	551440.20	4757431.45	0.00		91	10	6			
119	551440.24	4757432.33	0.00		91	10	6			
120	551427.76	4757450.62	0.00		91	10	6			
121	551439.91	4757424.14	0.00		91	10	6			
122	551439.88	4757425.72	0.00		91	10	6			
123	551439.52	4757425.35	0.00		91	10	6			
124	551434.11	4757425.81	0.00		91	10	6			

Broj točke	E koordinata HTRS96/TM (m)	N koordinata HTRS96/TM (m)	Visina terena HVR571 (m)	Visina voda HVR571 (m)	Vrsta točke	Stabilizacija točke	Nastanak točke	Broj elaborata	E koordinata za održavanje katastarskog plana HTRS96/TM (m)	N koordinata za održavanje katastarskog plana HTRS96/TM (m)
1	2	3	4	5	6	7	8	9	10	11
125	551434.17	4757425.45	0.00		91	10	6			
126	551431.49	4757450.89	0.00		91	10	6			
127	551431.25	4757450.60	0.00		91	10	6			
128	551430.87	4757450.56	0.00		91	10	6			
129	551431.21	4757453.49	0.00		91	10	6			
130	551430.86	4757453.11	0.00		91	10	6			
131	551422.94	4757452.57	0.00		91	10	6			
132	551423.28	4757452.25	0.00		91	10	6			
133	551423.23	4757449.76	0.00		91	10	6			
134	551422.92	4757450.09	0.00		91	10	6			
135	551422.24	4757449.99	0.00		91	10	6			
136	551420.72	4757449.35	0.00		91	10	6			
137	551419.95	4757448.53	0.00		91	10	6			
138	551419.55	4757445.58	0.00		91	10	6			
139	551419.18	4757445.36	0.00		91	10	6			
140	551419.06	4757440.81	0.00		91	10	6			
141	551419.37	4757440.47	0.00		91	10	6			
142	551419.59	4757446.46	0.00		91	10	6			
143	551419.91	4757447.66	0.00		91	10	6			
145	551431.14	4757440.52	0.00		91	10	5			
146	551431.09	4757437.41	0.00		91	10	5			
147	551431.67	4757435.96	0.00		91	10	5			
148	551433.98	4757435.90	0.00		91	10	5			
149	551433.86	4757431.30	0.00		91	10	5			
150	551499.93	4757453.71	0.00		91	10	5			
151	551491.56	4757441.49	0.00		91	10	5			
152	551499.83	4757456.12	0.00		91	10	5			
153	551500.95	4757454.28	0.00		91	10	5			
154	551501.37	4757454.17	0.00		91	10	5			
155	551490.93	4757440.58	0.00		91	10	5			
156	551500.94	4757454.27	0.00		91	10	5			
157	551501.13	4757454.16	0.00		91	10	5			

Investitor:
GRAD KORČULA
Trg braće Antuna i Stjepana Radića 1, 20260 Korčula
OIB 92770362982

SKICA IZMJERE

Mjerilo 1:500

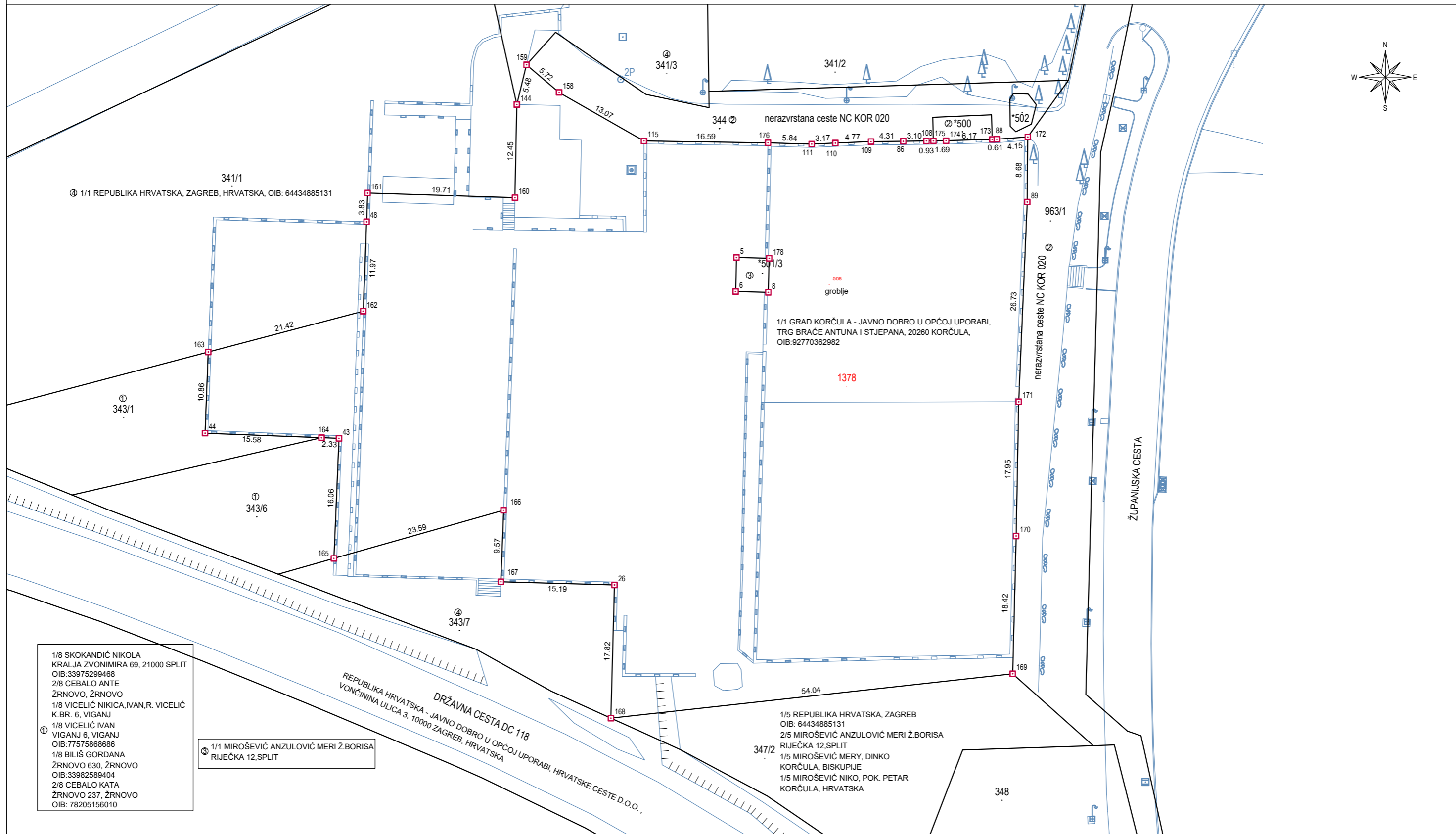
Izradio/la:
Ivo Nazifovski, dipl. ing. geodezije
Korčula, listopad 2024. godine
Broj elaborata: 225-10/2024Odgovorna osoba za obavljanje stručnih
geodetskih poslova:
Ivo Nazifovski, dipl. ing. geodezije

ISKAZ POVRŠINA

(katastarsko stanje)

STARO STANJE					NOVO STANJE				
K.č.	Pk m ²	Pt m ²	Izmjera	Mjerilo	K.č.	Način rač.	Izrač. pov. m ²	Pk nova m ²	Mjerilo
343/1	9 88	822.0600	GI	2880	343/1	DOPUNOM	646.4580	6 46	2880
						DIO KI	341.5420	3 42	
	9 88	822.0600	GI				646.4580	6 46	
		Δ Pk-Pt		Δ dopkt					Δ dop Izmjera
		165.9400		63.3679					197.60
343/6	5 61	561.2100	GI	2880	343/6	DOPUNOM	400.5024	4 01	2880
						DIO KI	6.8219	07	
						DIO KI	153.6757	1 54	
	5 61	561.2100	GI				400.5024	4 01	
		Δ Pk-Pt		Δ dopkt					Δ dop Izmjera
		-0.2100		47.7498					112.20
344	35 41	3337.0000	GI	2880	344	DOPUNOM	823.4488	8 23	2880
						DIO KI	2712.9559	27 13	
						DIO KI	4.5953	05	
	35 41	3337.0000	GI				823.4488	8 23	
		Δ Pk-Pt		Δ dopkt					Δ dop Izmjera
		204.0000		119.9647					708.20
*501/1	22	28.0000	GI	2880	*501/1	PONIŠTAVA SE I SPAJA U K.Č. 1378			
*501/2	47	43.0000	GI	2880		DIO KI	28.1555	28	
343/4	15 25	1573.0000	GI	2880	*501/2	PONIŠTAVA SE I SPAJA U K.Č. 1378			
345	11 40	1125.0000	GI	2880		DIO KI	19.4697	19	
					343/4	PONIŠTAVA SE I SPAJA U K.Č. 1378			
						DIO KI	1573.2406	15 73	
					345	PONIŠTAVA SE I SPAJA U K.Č. 1378			
						DIO KI	1069.1432	10 69	
					1378	M.KOORD.	6129.2642	61 29	1
	27 34	2769.0000	GI				6129.2642	61 29	

STARO STANJE					NOVO STANJE				
K.č.	Pk m ²	Pt m ²	Izmjera	Mjerilo	K.č.	Način rač.	Izrač. pov. m ²	Pk nova m ²	Mjerilo
		Δ Pk-Pt		Δ dopkt					Δ dop Izmjera
		-6.0000		9.4559					4.40
		4.0000		13.8210					9.40
		-48.0000		78.7273					305.00
		15.0000		68.0680					228.00
						Razlika Pk-Pm:	-3395.2642		546.80
					Σ k.č. u PMP (M.KOORD.):	6129.2642			
					PMP (M.KOORD.):	6129.2642			
					$\Delta \Sigma_{+-} =$	0.0000			
$\Sigma(\Sigma) =$ $\Delta \Sigma_{+-} =$	78 24 -1 75	7489.2700 -510.4034				$\Sigma(\Sigma) =$	7999.6734	79 99	

STARO STANJE					NOVO STANJE				
K.č.	Pk m ²	Pt m ²	Izmjera	Mjerilo	K.č.	Način rač.	Izrač. pov. m ²	Pk nova m ²	Mjerilo
<p>Površine katastarskih čestica koje se postupno prilagođavaju katastru nekretnina u novom stanju izračunate su iz izvornih podataka (koordinata lomnih točaka međa) dobivenih na temelju terenskih mjerenja (čl.35. Pravilnika o katastru zemljišta, NN 84/2007, 148/2009) kada je uz katastarske čestice naveden način računanja M.KOORD, a izvorno mjerilo ima vrijednost "1". Navedeno se odnosi na k.č.: 1378 .</p> <p>Kada katastarske čestice iz dosadašnjeg stanja cijela prelazi u katastar nekretnina i kada je razlika u površini između površine Pk upisane u knjižni dio katastarskog operata i Pm površine izračunate iz mjerenih koordinata unutar razlike dozvoljene u čl. 93. <i>Zakona o državnoj izmjeri i katastru nekretnina</i> ("Narodne novine" broj 112/18,39/22) te se promjene ne smatraju promjenom sastava zemljišnoknjižnog tijela. Katastarske čestice koje cijele prelaze u katastar nekretnina su: <i>III</i> .</p> <p>Razlika između površine Pk upisane u knjižni dio katastarskog operata i površine Pt izračunate iz DKP-a veća od Δ dopkt (dopuštenog odstupanja za dvostruka mjerenja) u dosadašnjem stanju, nastala je prilikom provođenja katastarske izmjere odnosno tehničke reambulacije, izrade katastarskog operata ili u okviru izrade i provođenja pojedinih elaborata. Uvidom u arhivu katastarskog ureda nije utvrđen uzrok pogreške te se ona prenosi na katastarsku česticu u novom stanju koja ostaje izvan područja mjerenih podataka i čija površina je izračunata dopunom. Ova razlika će se ispraviti kada katastarske čestice budu obuhvaćene terenskim mjerenjima. Razlika Pk-Pt je veća od Δ dopkt za k.č.: 343/1, 344, a katastarske čestice koje sadrže pogrešku su: 343/1, 344 .</p> <p>Kada katastarske čestice iz dosadašnjeg stanja cijele prelaze u katastar nekretnina i kada je razlika u površini između površine Pk upisane u knjižni dio katastarskog operata i Pm površine izračunate iz mjerenih koordinata izvan razlike dozvoljene u čl. 93. <i>Zakona o državnoj izmjeri i katastru nekretnina</i> ("Narodne novine" broj 112/18,39/22) te kada uvidom u arhivu katastarskog ureda nije utvrđen uzrok razlike, smatra se da se radi o gruboj pogrešci u osnivanju i održavanju katastra iz stavka 3. čl. 93. <i>Zakona o državnoj izmjeri i katastru nekretnina</i> ("Narodne novine" broj 112/18,39/22) koja se ovim elaboratom ispravlja prema stanju utvrđenom terenskim mjerenjima. Grube pogreške ispravljaju se za k.č.: <i>III</i> .</p>									

ISKAZ POVRŠINA
(zemljišnoknjižno stanje)

STARO STANJE				NOVO STANJE			
K.č.	Pk	Izmjera	Mjerilo	K.č.	Način rač.	Pk nova	Mjerilo
343/1 (ZKU 2509)	9 88	GI	2880	343/1	DOPUNOM	6 46	2880
					DIO KI	3 42	
	9 88	GI				6 46	
							Δ dop Izmjera
							197.60
343/6 (ZKU 2509)	5 61	GI	2880	343/6	DOPUNOM	4 01	2880
					DIO KI	07	
					DIO KI	1 54	
	5 61	GI				4 01	
							Δ dop Izmjera
							112.20
344 (ZKU 1293)	35 41	GI	2880	344	DOPUNOM	8 23	2880
					DIO KI	27 13	
					DIO KI	05	
	35 41	GI				8 23	
							Δ dop Izmjera
							708.20
343/4 (ZKU 2509)	15 25	GI	2880	343/4	PONIŠTAVA SE I SPAJA U K.Č. 1378		
345 (ZKU 1293)	11 40	GI	2880		DIO KI	15 73	
501/1 ZGR (ZKU 1293)	22	GI	2880	345	PONIŠTAVA SE I SPAJA U K.Č. 1378		
501/2 ZGR (ZKU 2659)	47	GI	2880		DIO KI	10 69	
				501/1 ZGR	PONIŠTAVA SE I SPAJA U K.Č. 1378		
					DIO KI	28	
				501/2 ZGR	PONIŠTAVA SE I SPAJA U K.Č. 1378		
					DIO KI	19	
				1378	M.KOORD.	61 29	1
	27 34	GI				61 29	
							Δ dop Izmjera
							305.00
							228.00
							4.40

STARO STANJE				NOVO STANJE			
K.č.	Pk	Izmjera	Mjerilo	K.č.	Način rač.	Pk nova	Mjerilo
							9.40
					$\Delta Pk-Pm:$	-3395.00	546.80
					Σ k.č. u PMP (M.KOORD.):	6129	
					PMP (M.KOORD.):	6129.2642	
					$\Delta\Sigma+- =$	0.2642	
$\Sigma(\Sigma) =$	78 24				$\Sigma(\Sigma) =$	79 99	
$\Delta\Sigma+- =$	-1 75						

Broj:

OPĆINSKI SUD U DUBROVNIKU
ZEMLJIŠNOKNJIŽNI ODJEL KORČULA

Katastarska općina: **KORČULA**

PODRUČNI URED ZA KATASTAR DUBROVNIK
ODJEL ZA KATASTAR NEKRETNINA KORČULA

Prijavni list sastavljen: studeni 2024

PRIJAVNI LIST ZA KATASTAR

Investitor: GRAD KORČULA
TRG BRAĆE ANTUNA I STJEPANA RADIĆA 1, KORČULA, 20260 KORČULA
OIB: 92770362982

Izradio/la:
Granić Eli

Odgovorna osoba za obavljanje stručnih geodetskih poslova:
Nazifovski Ivo

DOSADAŠNJE STANJE									
Redni broj	Broj posjedovnog lista	Dio ili udio dijela	Prezime i ime odnosno tvrtka ili naziv upisane osobe Prebivalište odnosno sjedište, ulica i kućni broj upisane osobe OIB	Suvlas. dio na dijelu	Broj katastar. čestice	Adresa katastarske čestice (naziv rudine, ulice, trga i sl.)	Način uporabe katastarske čestice Način uporabe zgrade, adresa zgrade Naziv zgrade Pravo građenja	Površina katastarske čestice ha a m ²	Posebni pravni režimi
1	2	3	4	5	6	7	8	9	
1	280	1/8	Skokandić Nikola, Split, Kralja Zvonimira 69 (POSJEDNIK) OIB: 33975299468		343/1	SV. LUKA	ŠUMA	9 88	
		2/8	Cebalo Ante, ŽRNOVO, ŽRNOVO (BEZ UL. SISTEM (POSJEDNIK)					9 88	
		1/8	VICELIĆ NIKICA, IVAN, R. VICELIĆ, K.BR. 6, VIGANJ (POSJEDNIK)						
		1/8	Vicelić Ivan, VIGANJ, VIGANJ (POSJEDNIK) OIB: 77575868686						
		1/8	Biliš Gordana, ŽRNOVSKA BANJA, ŽRNOVO (POSJEDNIK) OIB: 33982589404						
		2/8	Cebalo Kata, PRVO SELO, ŽRNOVO (POSJEDNIK) OIB: 78205156010						
2	280	1/8	Skokandić Nikola, Split, Kralja Zvonimira 69 (POSJEDNIK) OIB: 33975299468		343/6	SV. LUKA	ŠUMA	5 61	
		2/8	Cebalo Ante, ŽRNOVO, ŽRNOVO (BEZ UL. SISTEM (POSJEDNIK)					5 61	
		1/8	VICELIĆ NIKICA, IVAN, R. VICELIĆ, K.BR. 6, VIGANJ (POSJEDNIK)						
		1/8	Vicelić Ivan, VIGANJ, VIGANJ (POSJEDNIK) OIB: 77575868686						
		1/8	Biliš Gordana, ŽRNOVSKA BANJA, ŽRNOVO (POSJEDNIK) OIB: 33982589404						
		2/8	Cebalo Kata, PRVO SELO, ŽRNOVO (POSJEDNIK) OIB: 78205156010						
3	1814	1/1	GRAD KORČULA, TRG ANTUNA I STJEPANA RADIĆA 1, KORČULA (VLASNIK) OIB: 92770362982		344	IZA GROBLJA	NEPLODNO	35 41	
								35 41	
4	484	1/1	CRKVA OPATSKA NADŽUPNA SV.MAR, R. CRKVA, STARI GRAD, KORČULA (POSJEDNIK)		*501/1	TVRĐAVA SV.VLAHA	KAPELICA	22	

NOVO STANJE

Broj posjedovnog lista	Dio ili udio dijela	Prezime i ime odnosno tvrtka ili naziv upisane osobe Prebivalište odnosno sjedište, ulica i kućni broj upisane osobe OIB	Suvlas. dio na dijelu	Broj katastar. čestice	Broj detalj. lista	Adresa katastarske čestice (naziv rudine, ulice, trga i sl.)	Način uporabe katastarske čestice Način uporabe zgrade, adresa zgrade Naziv zgrade Pravo građenja	Površina katastarske čestice ha a m ²	Posebni pravni režimi	Z.K. podaci	
										Broj katastarske čestice	Broj ZK uloška
10	11	12	13	14	15	16	17	18		19	20
280	1/8	Skokandić Nikola, Split, Kralja Zvonimira 69 (POSJEDNIK) OIB: 33975299468		343/1	1	SV. LUKA	ŠUMA	6 46			
	2/8	Cebalo Ante, ŽRNOVO, ŽRNOVO (BEZ UL. SISTEM (POSJEDNIK)						6 46			
	1/8	VICELIĆ NIKICA, IVAN, R. VICELIĆ, K.BR. 6, VIGANJ (POSJEDNIK)									
	1/8	Vicelić Ivan, VIGANJ, VIGANJ (POSJEDNIK) OIB: 77575868686									
	1/8	Biliš Gordana, ŽRNOVSKA BANJA, ŽRNOVO (POSJEDNIK) OIB: 33982589404									
	2/8	Cebalo Kata, PRVO SELO, ŽRNOVO (POSJEDNIK) OIB: 78205156010									
280	1/8	Skokandić Nikola, Split, Kralja Zvonimira 69 (POSJEDNIK) OIB: 33975299468		343/6	1	SV. LUKA	ŠUMA	4 01			
	2/8	Cebalo Ante, ŽRNOVO, ŽRNOVO (BEZ UL. SISTEM (POSJEDNIK)						4 01			
	1/8	VICELIĆ NIKICA, IVAN, R. VICELIĆ, K.BR. 6, VIGANJ (POSJEDNIK)									
	1/8	Vicelić Ivan, VIGANJ, VIGANJ (POSJEDNIK) OIB: 77575868686									
	1/8	Biliš Gordana, ŽRNOVSKA BANJA, ŽRNOVO (POSJEDNIK) OIB: 33982589404									
	2/8	Cebalo Kata, PRVO SELO, ŽRNOVO (POSJEDNIK) OIB: 78205156010									
1814	1/1	GRAD KORČULA, TRG ANTUNA I STJEPANA RADIĆA 1, KORČULA (VLASNIK) OIB: 92770362982		344	1	IZA GROBLJA	NEPLODNO	8 23			
				*501/1	1	poništava se i spaja u k.č. 1378		8 23			

DOSADAŠNJE STANJE

Redni broj	Broj posjedovnog lista	Dio ili udio dijela	Prezime i ime odnosno tvrtka ili naziv upisane osobe Prebivalište odnosno sjedište, ulica i kućni broj upisane osobe OIB	Suvlas. dio na dijelu	Broj katastar. čestice	Adresa katastarske čestice (naziv rudine, ulice, trga i sl.)	Način uporabe katastarske čestice Način uporabe zgrade, adresa zgrade Naziv zgrade Pravo građenja	Površina katastarske čestice	Posebni pravni režimi
								ha a m ²	
1	2	3	4	5	6	7	8	9	
	592	1/1	GRAD KORČULA, TRG ANTUNA I STJEPANA RADIĆA 1, KORČULA (VLASNIK) OIB: 98458910432		*501/2	TVRĐAVA SV.VLAHA	ZGRADA	22 47	
	280	1/8	Skokandić Nikola, Split, Kralja Zvonimira 69 (POSJEDNIK) OIB: 33975299468		343/4	SV. LUKA	NEPLODNO	47 15 25	
		2/8	Cebalo Ante, ŽRNOVO, ŽRNOVO (BEZ UL. SISTEM (POSJEDNIK)					15 25	
		1/8	VICELIĆ NIKICA, IVAN, R. VICELIĆ, K.BR. 6, VIGANJ (POSJEDNIK)						
		1/8	Vicelić Ivan, VIGANJ, VIGANJ (POSJEDNIK) OIB: 77575868686						
		1/8	Biliš Gordana, ŽRNOVSKA BANJA, ŽRNOVO (POSJEDNIK) OIB: 33982589404						
		2/8	Cebalo Kata, PRVO SELO, ŽRNOVO (POSJEDNIK) OIB: 78205156010						
	1814	1/1	GRAD KORČULA, TRG ANTUNA I STJEPANA RADIĆA 1, KORČULA (VLASNIK) OIB: 92770362982		345	IZA GROBLJA	NEPLODNO	11 40 11 40	
								Σ(Σ)=	78 24
								Δ(Σ)+=	-1 75

NOVO STANJE

Broj posjedovnog lista	Dio ili udio dijela	Prezime i ime odnosno tvrtka ili naziv upisane osobe Prebivalište odnosno sjedište, ulica i kućni broj upisane osobe OIB	Suvlas. dio na dijelu	Broj katastar. čestice	Broj detalj. lista	Adresa katastarske čestice (naziv ruđine, ulice, trga i sl.)	Način uporabe katastarske čestice Način uporabe zgrade, adresa zgrade Naziv zgrade Pravo građenja	Površina katastarske čestice ha a m ²	Posebni pravni režimi	Z.K. podaci	
										Broj katastarske čestice	Broj ZK uloška
10	11	12	13	14	15	16	17	18		19	20
				*501/2	0	poništava se i spaja u k.č. 1378					
				343/4	1	poništava se i spaja u k.č. 1378					
				345	1	poništava se i spaja u k.č. 1378					
NOVI -1	1/1	GRAD KORČULA - JAVNO DOBRO U OPĆOJ UPORABI, KORČULA, TRG BRAĆE ANTUNA I STJEPANA RADIĆA 1 (VLASNIK) OIB: 92770362982		1378	1	TVRĐAVA SV.VLAHA	GROBLJE	61 29	KI		
								Σ(Σ)=	79 99		

Investitor:
GRAD KORČULA
Trg braće Antuna i Stjepana Radića 1, 20260 Korčula
OIB 92770362982

Mjerilo 1:500
Izorno mjerilo 1:2880

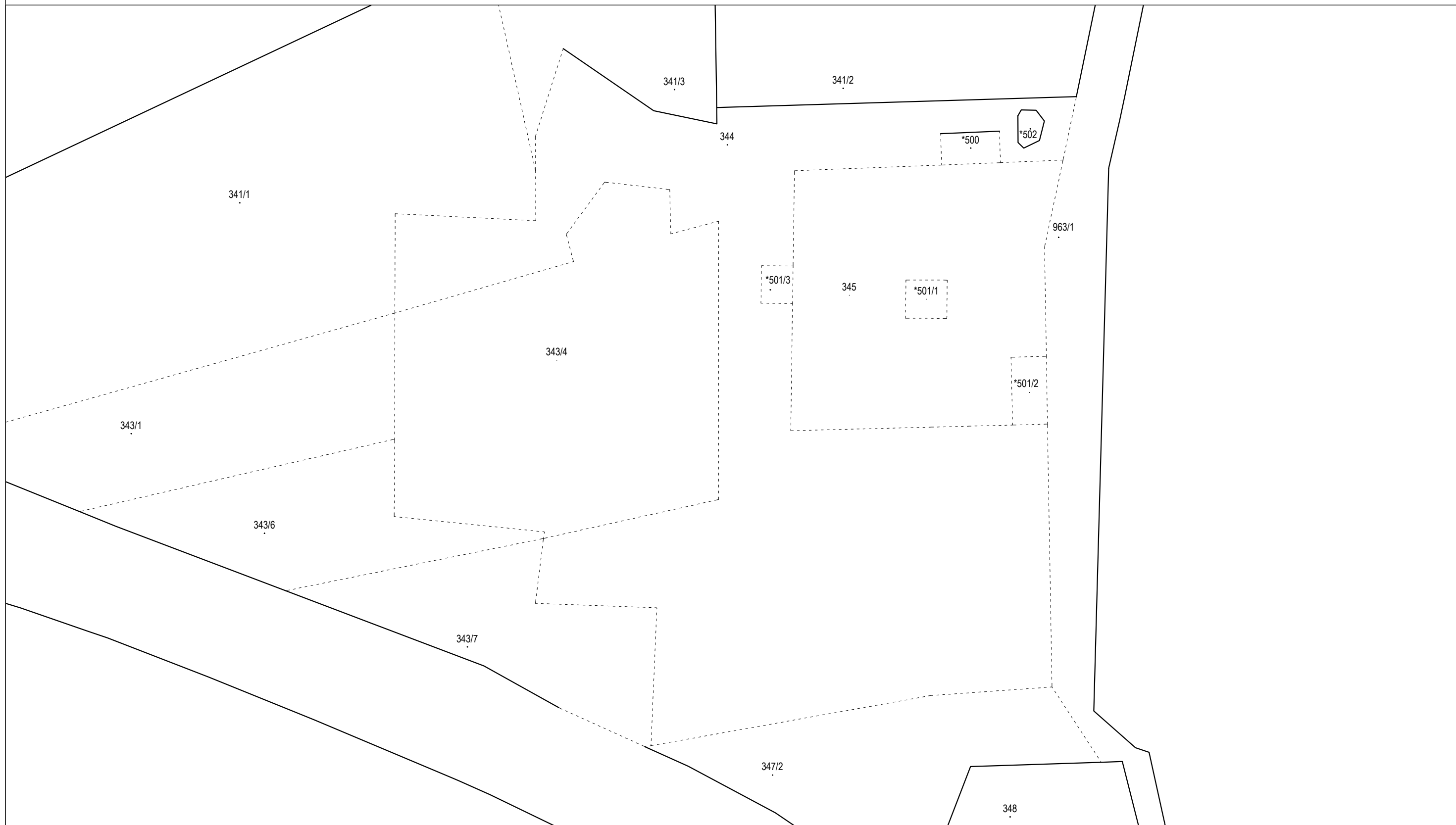

Izradio/la:
Ivo Nazifovski, dipl. ing. geodezije
Korčula, listopad 2024. godine
Broj elaborata: 225-10/2024

Odgovorna osoba za obavljanje stručnih
geodetskih poslova:
Ivo Nazifovski, dipl. ing. geodezije



Investitor:
GRAD KORČULA
Trg braće Antuna i Stjepana Radića 1, 20260 Korčula
OIB 92770362982

Mjerilo 1:500
Izvorno mjerilo 1:2880

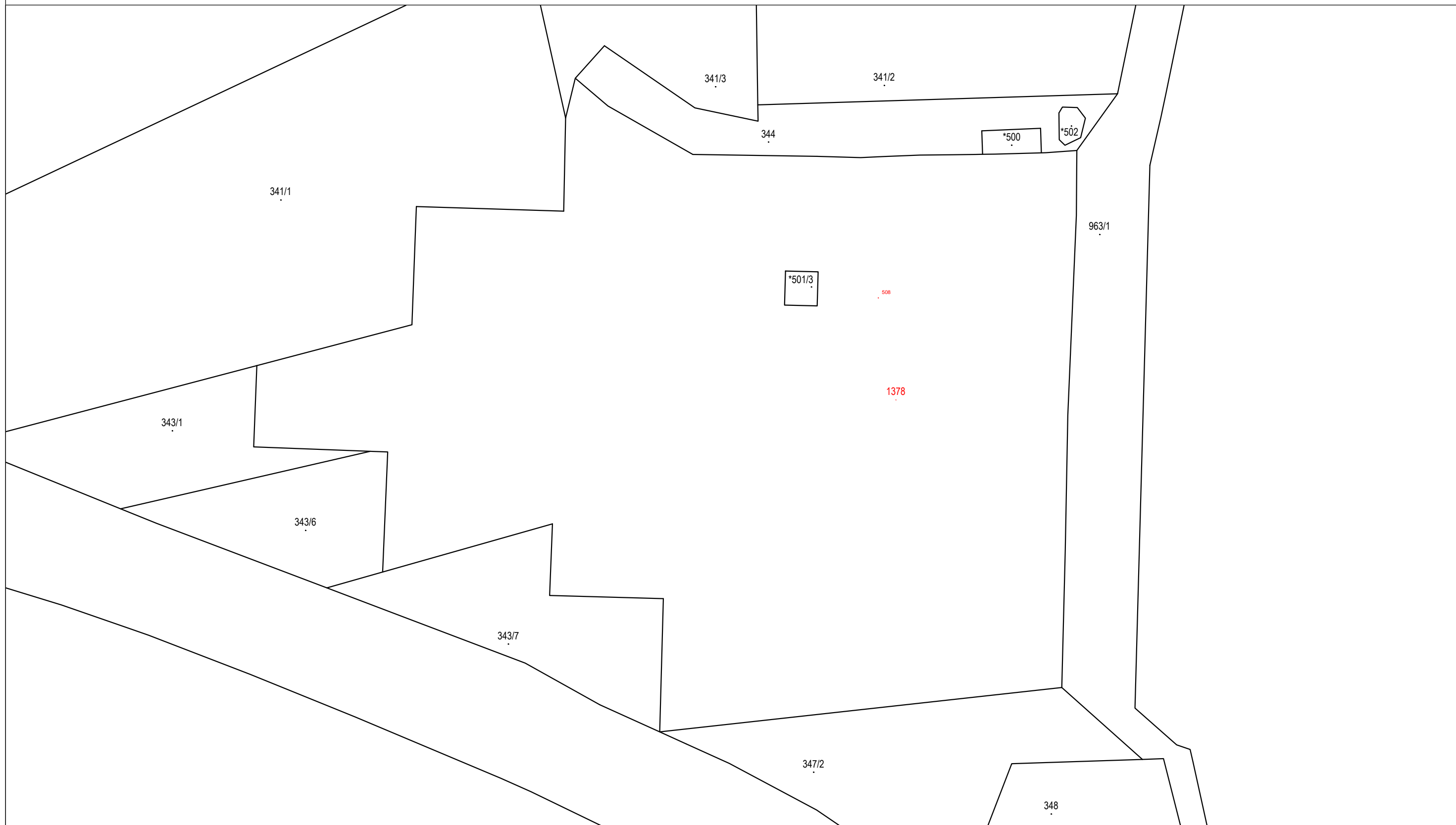

Izradio/la:
Ivo Nazifovski, dipl. ing. geodezije
Korčula, listopad 2024. godine
Broj elaborata: 225-10/2024

Odgovorna osoba za obavljanje stručnih
geodetskih poslova:
Ivo Nazifovski, dipl. ing. geodezije

Broj:

OPĆINSKI SUD U DUBROVNIKU
ZEMLJIŠNOKNJIŽNI ODJEL KORČULA

Katastarska općina: **KORČULA**

PODRUČNI URED ZA KATASTAR DUBROVNIK
ODJEL ZA KATASTAR NEKRETNINA KORČULA

Prijavni list sastavljen: studeni 2024

PRIJAVNI LIST ZA ZEMLJIŠNU KNJIGU

Investitor: GRAD KORČULA
TRG BRAĆE ANTUNA I STJEPANA RADIĆA 1, KORČULA, 20260 KORČULA
OIB: 92770362982

Izradio/la:
Granić Eli

Odgovorna osoba za obavljanje stručnih geodetskih poslova:
Nazifovski Ivo

DOSADAŠNJE STANJE

Redni broj	Broj ZK uloška	Dio ili udio dijela	Prezime i ime odnosno tvrtka ili naziv upisane osobe Prebivalište odnosno sjedište, ulica i kućni broj upisane osobe OIB	Suvlas. dio na dijelu Etažni udio	Broj katastar. čestice	Oznaka zemljišta (Način uporabe katastarske čestice Način uporabe zgrade, kućni broj, Naziv zgrade, Pravo građenja)	Ukupna površina katastarske čestice Površina dijelova katastarske čestice		
							jutro	čhv	ha a m ²
1	2	3	4	5	6	7	8		
1	2509	3/20	CEBALO "ČIKO" GIUSEPPE GM MARCO		343/1	ŠUMA U BETLEM			9 88
		3/160	CEBALO "ČIKO" PETAR POK. ANDRA						
		3/160	CEBALO "ČIKO" JOZO POK. ANDRA						
		3/160	CEBALO "ČIKO" IVAN POK. ANDRA						
		3/160	BILIŠ KATA Ž. JAKOVA ROĐ. CEBALO						
		3/80	CEBALO "ČIKO" JAKA UD. ANDRA						
		27/640	BATISTIĆ DOBRILA Ž. RADOŠLAVA						
		1/6	CEBALO FRANA UD. NIKOLE ROĐ. BELIĆ						
		1/12	VLATKO "BUČIĆ" JAKA UD. MARINA ROĐ. ANDREIS, BLATO						
		1/6	CEBALO NIKOLA POK. NIKOLE						
		1/36	SLADOVIĆ NIKŠA POK. FRANA						
		1/108	SLADOVIĆ BISERKA POK. MATA						
		1/108	SLADOVIĆ NINIĆ LJILJANA POK. MATA						
		1/20	SKOKANDIĆ MARGHERITA Ž. GIOVANNINA ROĐ. CEBALO						
		3/320	Cebalo Ivan, ŽRNOVO 75, 20275 Žrnovo, Hrvatska OIB: 60732837360						
		3/320	Jeričević Snježna, ŽRNOVO, ŽRNOVO 118 OIB: 84179395339						

NOVO STANJE

Broj ZK uloška	Dio ili udio dijela	Prezime i ime odnosno tvrka ili naziv upisane osobe Prebivalište odnosno sjedište, ulica i kućni broj upisane osobe	Suvlas. dio na dijelu Etažni udio	Broj katastar. čestice	Adresa katastarske čestice (naziv rudine, ulice, trga i sl.)	Način uporabe katastarske čestice Način uporabe zgrade, Adresa zgrade Naziv zgrade Pravo građenja	Površina katastarske čestice
		OIB					ha a m ²
9	10	11	12	13	14	15	16
2509	3/20	CEBALO "ČIKO" GIUSEPPE GM MARCO		343/1	ŠUMA U BETLEM		6 46
	3/160	CEBALO "ČIKO" PETAR POK. ANDRA					
	3/160	CEBALO "ČIKO" JOZO POK. ANDRA					
	3/160	CEBALO "ČIKO" IVAN POK. ANDRA					
	3/160	BILIŠ KATA Ž. JAKOVA ROĐ. CEBALO					
	3/80	CEBALO "ČIKO" JAKA UD. ANDRA					
	27/640	BATISTIĆ DOBRILA Ž. RADOSLAVA					
	1/6	CEBALO FRANA UD. NIKOLE ROĐ. BELIĆ					
	1/12	VLATKO "BUČIĆ" JAKA UD. MARINA ROĐ. ANDREIS, BLATO					
	1/6	CEBALO NIKOLA POK. NIKOLE					
	1/36	SLADOVIĆ NIKŠA POK. FRANA					
	1/108	SLADOVIĆ BISERKA POK. MATA					
	1/108	SLADOVIĆ NINIĆ LJILJANA POK. MATA					
	1/20	SKOKANDIĆ MARGHERITA Ž. GIOVANNINA ROĐ. CEBALO					
3/320	Cebalo Ivan, ŽRNOVO 75, 20275 Žrnovo, Hrvatska OIB: 60732837360						
3/320	Jeričević Snježa, ŽRNOVO, ŽRNOVO 118 OIB: 84179395339						

DOSADAŠNJE STANJE

Redni broj	Broj ZK uloška	Dio ili udio dijela	Prezime i ime odnosno tvrtka ili naziv upisane osobe Prebivalište odnosno sjedište, ulica i kućni broj upisane osobe OIB	Suvlas. dio na dijelu Etažni udio	Broj katastar. čestice	Oznaka zemljišta (Način uporabe katastarske čestice Način uporabe zgrade, kućni broj, Naziv zgrade, Pravo građenja)	Ukupna površina katastarske čestice Površina dijelova katastarske čestice		
							jutro	čhv	ha a m ²
1	2	3	4	5	6	7	8		
		1/72	Krneta Maja, ULICA PRAVDONOŠE 8, 23000 Zadar, Hrvatska OIB: 60139748893						
		1/72	Smiljanić Jasminka, RUBEŠI 124B, 51215 Kastav, Hrvatska OIB: 26225179703						
		1/216	Sladović-Ninić Ljiljana, Ulica Pavla Hatza 24, 10000 Zagreb, Hrvatska OIB: 01623528677						
		1/216	Sladović Biserka, Đorđićeva ulica 18, 10000 Zagreb, Hrvatska OIB: 30609822287						
		81/640	MOREŠKA d.o.o., Ulica Francesca Tenchinija 6, 10000 Zagreb, Hrvatska OIB: 78568600934						
2	2509	3/20	CEBALO "ČIKO" GIUSEPPE GM MARCO		343/6	U Betlem ŠUMA			5 61
		3/160	CEBALO "ČIKO" PETAR POK. ANDRA						5 61
		3/160	CEBALO "ČIKO" JOZO POK. ANDRA						
		3/160	CEBALO "ČIKO" IVAN POK. ANDRA						
		3/160	BILIŠ KATA Ž. JAKOVA ROĐ. CEBALO						
		3/80	CEBALO "ČIKO" JAKA UD. ANDRA						
		27/640	BATISTIĆ DOBRILA Ž. RADOSLAVA						
		1/6	CEBALO FRANA UD. NIKOLE ROĐ. BELIĆ						
		1/12	VLATKO "BUČIĆ" JAKA UD. MARINA ROĐ. ANDREIS, BLATO						
		1/6	CEBALO NIKOLA POK. NIKOLE						

NOVO STANJE

Broj ZK uloška	Dio ili udio dijela	Prezime i ime odnosno tvrka ili naziv upisane osobe Prebivalište odnosno sjedište, ulica i kućni broj upisane osobe OIB	Suvlas. dio na dijelu Etažni udio	Broj katastar. čestice	Adresa katastarske čestice (naziv rudine, ulice, trga i sl.)	Način uporabe katastarske čestice Način uporabe zgrade, Adresa zgrade Naziv zgrade Pravo građenja	Površina katastarske čestice
							ha a m ²
9	10	11	12	13	14	15	16
	1/72	Krneta Maja, ULICA PRAVDONOŠE 8, 23000 Zadar, Hrvatska OIB: 60139748893					
	1/72	Smiljanić Jasminka, RUBEŠ 124B, 51215 Kastav, Hrvatska OIB: 26225179703					
	1/216	Sladović-Ninić Ljiljana, Ulica Pavla Hatza 24, 10000 Zagreb, Hrvatska OIB: 01623528677					
	1/216	Sladović Biserka, Đorđićeva ulica 18, 10000 Zagreb, Hrvatska OIB: 30609822287					
	81/640	MOREŠKA d.o.o., Ulica Francesca Tenchinija 6, 10000 Zagreb, Hrvatska OIB: 78568600934					
2509	3/20	CEBALO "ČIKO" GIUSEPPE GM MARCO		343/6	U Betlem	ŠUMA	4 01
	3/160	CEBALO "ČIKO" PETAR POK. ANDRA					4 01
	3/160	CEBALO "ČIKO" JOZO POK. ANDRA					
	3/160	CEBALO "ČIKO" IVAN POK. ANDRA					
	3/160	BILIŠ KATA Ž. JAKOVA ROĐ. CEBALO					
	3/80	CEBALO "ČIKO" JAKA UD. ANDRA					
	27/640	BATISTIĆ DOBRILA Ž. RADOSLAVA					
	1/6	CEBALO FRANA UD. NIKOLE ROĐ. BELIĆ					
	1/12	VLATKO "BUČIĆ" JAKA UD. MARINA ROĐ. ANDREIS, BLATO					
1/6	CEBALO NIKOLA POK. NIKOLE						

DOSADAŠNJE STANJE

Redni broj	Broj ZK uloška	Dio ili udio dijela	Prezime i ime odnosno tvrtka ili naziv upisane osobe Prebivalište odnosno sjedište, ulica i kućni broj upisane osobe OIB	Suvlas. dio na dijelu Etažni udio	Broj katastar. čestice	Oznaka zemljišta (Način uporabe katastarske čestice Način uporabe zgrade, kućni broj, Naziv zgrade, Pravo građenja)	Ukupna površina katastarske čestice Površina dijelova katastarske čestice			
							jutro	čhv	ha a m ²	
1	2	3	4	5	6	7	8			
		1/36	SLADOVIĆ NIKŠA POK. FRANA							
		1/108	SLADOVIĆ BISERKA POK. MATA							
		1/108	SLADOVIĆ NINIĆ LJILJANA POK. MATA							
		1/20	SKOKANDIĆ MARGHERITA Ž. GIOVANNINA ROĐ. CEBALO							
		3/320	Cebalo Ivan, ŽRNOVO 75, 20275 Žrnovo, Hrvatska OIB: 60732837360							
		3/320	Jeričević Snježa, ŽRNOVO, ŽRNOVO 118 OIB: 84179395339							
		1/72	Krmeta Maja, ULICA PRAVDONOŠE 8, 23000 Zadar, Hrvatska OIB: 60139748893							
		1/72	Smiljanić Jasminka, RUBEŠI 124B, 51215 Kastav, Hrvatska OIB: 26225179703							
		1/216	Sladović-Ninić Ljiljana, Ulica Pavla Hatza 24, 10000 Zagreb, Hrvatska OIB: 01623528677							
		1/216	Sladović Biserka, Đordićeva ulica 18, 10000 Zagreb, Hrvatska OIB: 30609822287							
		81/640	MOREŠKA d.o.o., Ulica Francesca Tenchinija 6, 10000 Zagreb, Hrvatska OIB: 78568600934							
3	1293	1/1	Grad Korčula, Trg braće Antuna i Stjepana Radića 1, 20260 Korčula, Hrvatska OIB: 92770362982		344	CRKVA SV. BROCE				35 41
4	2509	3/20	CEBALO "ČIKO" GIUSEPPE GM MARCO		343/4	ŠUMA U BETLEM				15 25
		3/160	CEBALO "ČIKO" PETAR POK. ANDRA							
		3/160	CEBALO "ČIKO" JOZO POK. ANDRA							
		3/160	CEBALO "ČIKO" IVAN POK. ANDRA							

NOVO STANJE

Broj ZK uloška	Dio ili udio dijela	Prezime i ime odnosno tvrka ili naziv upisane osobe Prebivalište odnosno sjedište, ulica i kućni broj upisane osobe OIB	Suvlas. dio na dijelu Etažni udio	Broj katastar. čestice	Adresa katastarske čestice (naziv rudine, ulice, trga i sl.)	Način uporabe katastarske čestice Način uporabe zgrade, Adresa zgrade Naziv zgrade Pravo građenja	Površina katastarske čestice ha a m ²
9	10	11	12	13	14	15	16
	1/36	SLADOVIĆ NIKŠA POK. FRANA					
	1/108	SLADOVIĆ BISERKA POK. MATA					
	1/108	SLADOVIĆ NINIĆ LJILJANA POK. MATA					
	1/20	SKOKANDIĆ MARGHERITA Ž. GIOVANNINA ROĐ. CEBALO					
	3/320	Cebalo Ivan, ŽRNOVO 75, 20275 Žrnovo, Hrvatska OIB: 60732837360					
	3/320	Jeričević Snježa, ŽRNOVO, ŽRNOVO 118 OIB: 84179395339					
	1/72	Kmeta Maja, ULICA PRAVDONOŠE 8, 23000 Zadar, Hrvatska OIB: 60139748893					
	1/72	Smiljanić Jasminka, RUBEŠ 124B, 51215 Kastav, Hrvatska OIB: 26225179703					
	1/216	Sladović-Ninić Ljiljana, Ulica Pavla Hatza 24, 10000 Zagreb, Hrvatska OIB: 01623528677					
	1/216	Sladović Biserka, Đorđićeva ulica 18, 10000 Zagreb, Hrvatska OIB: 30609822287					
	81/640	MOREŠKA d.o.o., Ulica Francesca Tenchinija 6, 10000 Zagreb, Hrvatska OIB: 78568600934					
1293	1/1	Grad Korčula, Trg braće Antuna i Stjepana Radića 1, 20260 Korčula, Hrvatska OIB: 92770362982		344	CRKVA SV. BROCE		8 23
				343/4	poništava se i spaja u k.č. 1378		

DOSADAŠNJE STANJE

Redni broj	Broj ZK uloška	Dio ili udio dijela	Prezime i ime odnosno tvrtka ili naziv upisane osobe Prebivalište odnosno sjedište, ulica i kućni broj upisane osobe OIB	Suvlas. dio na dijelu Etažni udio	Broj katastar. čestice	Oznaka zemljišta (Način uporabe katastarske čestice Način uporabe zgrade, kućni broj, Naziv zgrade, Pravo građenja)	Ukupna površina katastarske čestice Površina dijelova katastarske čestice			
							jutro	čhv	ha a m ²	
1	2	3	4	5	6	7	8			
		3/160	BILIŠ KATA Ž. JAKOVA ROĐ. CEBALO							
		3/80	CEBALO "ČIKO" JAKA UD. ANDRA							
		27/640	BATISTIĆ DOBRILA Ž. RADOSLAVA							
		1/6	CEBALO FRANA UD. NIKOLE ROĐ. BELIĆ							
		1/12	VLATKO "BUČIĆ" JAKA UD. MARINA ROĐ. ANDREIS, BLATO							
		1/6	CEBALO NIKOLA POK. NIKOLE							
		1/36	SLADOVIĆ NIKŠA POK. FRANA							
		1/108	SLADOVIĆ BISERKA POK. MATA							
		1/108	SLADOVIĆ NINIĆ LJILJANA POK. MATA							
		1/20	SKOKANDIĆ MARGHERITA Ž. GIOVANNINA ROĐ. CEBALO							
		3/320	Cebalo Ivan, ŽRNOVO 75, 20275 Žrnovo, Hrvatska OIB: 60732837360							
		3/320	Jeričević Snježa, ŽRNOVO, ŽRNOVO 118 OIB: 84179395339							
		1/72	Krmeta Maja, ULICA PRAVDONOŠE 8, 23000 Zadar, Hrvatska OIB: 60139748893							
		1/72	Smiljanić Jasminka, RUBEŠI 124B, 51215 Kastav, Hrvatska OIB: 26225179703							
		1/216	Sladović-Ninić Ljiljana, Ulica Pavla Hatza 24, 10000 Zagreb, Hrvatska OIB: 01623528677							
		1/216	Sladović Biserka, Đorđićeva ulica 18, 10000 Zagreb, Hrvatska OIB: 30609822287							
		81/640	MOREŠKA d.o.o., Ulica Francesca Tenchinija 6, 10000 Zagreb, Hrvatska OIB: 78568600934							
	1293	1/1	Grad Korčula, Trg braće Antuna i Stjepana Radića 1, 20260 Korčula, Hrvatska OIB: 92770362982		345	CRKVA SV. BROCE				11 40

NOVO STANJE

Broj ZK uloška	Dio ili udio dijela	Prezime i ime odnosno tvrтка ili naziv upisane osobe Prebivalište odnosno sjedište, ulica i kućni broj upisane osobe OIB	Suvlas. dio na dijelu Etažni udio	Broj katastar. čestice	Adresa katastarske čestice (naziv rudine, ulice, trga i sl.)	Način uporabe katastarske čestice Način uporabe zgrade, Adresa zgrade Naziv zgrade Pravo građenja	Površina katastarske čestice ha a m ²
9	10	11	12	13	14	15	16
				345	poništava se i spaja u k.č. 1378		

DOSADAŠNJE STANJE

Redni broj	Broj ZK uloška	Dio ili udio dijela	Prezime i ime odnosno tvrtka ili naziv upisane osobe Prebivalište odnosno sjedište, ulica i kućni broj upisane osobe OIB	Suvlas. dio na dijelu Etažni udio	Broj katastar. čestice	Oznaka zemljišta (Način uporabe katastarske čestice Način uporabe zgrade, kućni broj, Naziv zgrade, Pravo građenja)	Ukupna površina katastarske čestice Površina dijelova katastarske čestice		
							jutro	čhv	ha a m ²
1	2	3	4	5	6	7	8		
	1293	1/1	Grad Korčula, Trg braće Antuna i Stjepana Radića 1, 20260 Korčula, Hrvatska OIB: 92770362982		501/1 ZGR	CRKVA SV. BROCE			22
	2659	1/1	Grad Korčula, Trg braće Antuna i Stjepana Radića 1, 20260 Korčula, Hrvatska OIB: 92770362982		501/2 ZGR	MURACCA			47
							$\Sigma(\Sigma)=$	78 24	
							$\Delta(\Sigma)+=-$	-1 75	

NOVO STANJE

Broj ZK uloška	Dio ili udio dijela	Prezime i ime odnosno tvrka ili naziv upisane osobe Prebivalište odnosno sjedište, ulica i kućni broj upisane osobe OIB	Suvlas. dio na dijelu Etažni udio	Broj katastar. čestice	Adresa katastarske čestice (naziv rudine, ulice, trga i sl.)	Način uporabe katastarske čestice Način uporabe zgrade, Adresa zgrade Naziv zgrade Pravo građenja	Površina katastarske čestice ha a m ²
9	10	11	12	13	14	15	16
NOVI -1	1/1	GRAD KORČULA - JAVNO DOBRO U OPĆOJ UPORABI, KORČULA, TRG BRAĆE ANTUNA I STJEPANA RADIČA 1 OIB: 92770362982		501/1 ZGR	poništava se i spaja u k.č. 1378	GROBLJE	61 29
				501/2 ZGR	poništava se i spaja u k.č. 1378		
							61 29
						Σ(Σ)=	79 99



GeoTAG d.o.o. za usluge i trgovinu

S. Radića 1, Zabok
mob.: 098 595 446
E-mail: geotag@geotag.hr
www.geotag.hr

IBAN HR7623400091110700853
OIB 58173733953

Broj elaborata: 225-10/2024, 06.11.2024

REPUBLIKA HRVATSKA
DRŽAVNA GEODETSKA UPRAVA
PODRUČNI URED ZA KATASTAR DUBROVNIK
ODJEL ZA KATASTAR NEKRETNINA KORČULA

IZVJEŠĆE O IZRAĐENOM ELABORATU

GEODETSKI ELABORAT IZVEDENOG STANJA KOMUNALNE INFRASTRUKTURE

Matični broj i ime katastarske općine: **314650, KORČULA**

Katastarske čestice: ***501/1, *501/2, 343/1, 343/4, 343/6, 344, 345**

Naziv komunalne infrastrukture **GROBLJA I KREMATORIJI NA GROBLJIMA Groblje Korčula, u naselju KORČULA**

Izvešće o izrađenom elaboratu sadrži:

1. Izvešće o utvrđivanju međa i drugih granica te o novom razgraničenju
2. Tehničko izvješće

Nositelj prava na nerazvrstanoj cesti:

Grad Korčula

Trg braće Antuna i Stjepana Radića 1, 20260 Korčula

OIB: 92770362982

(stranci osobno predočen elaborat)

(KAT) k.o. Korčula k.č.1378; (ZK) k.o.Korčula k.č.1378

Potpisao, ime i prezime:

Funkcija:

Odgovorna osoba za obavljanje stručnih geodetskih poslova:

Nazifovski Ivo



GeoTAG d.o.o. za usluge i trgovinu

S. Radića 1, Zabok
mob.: 098 595 446
E-mail: geotag@geotag.hr
www.geotag.hr

IBAN HR7623400091110700853
OIB 58173733953

REPUBLIKA HRVATSKA
DRŽAVNA GEODETSKA UPRAVA
PODRUČNI URED ZA KATASTAR DUBROVNIK
ODJEL ZA KATASTAR NEKRETNINA KORČULA

TEHNIČKO IZVJEŠĆE

Na zahtjev naručitelja GRAD KORČULA, TRG BRAĆE ANTUNA I STJEPANA RADIĆA 1, KORČULA, 20260 KORČULA, izrađen je geodetski elaborat izvedenog stanja komunalne infrastrukture **GROBLJA I KREMATORIJI NA GROBLJIMA Groblje Korčula, u naselju KORČULA**, na k.č. *501/1, *501/2, 343/1, 343/4, 343/6, 344, 345 u k.o. KORČULA (Mbr: 314650), a na temelju ODLUKA O KOMUNALNOJ INFRASTRUKTURI.

Za potrebe izrade ovog elaborata izvršena je terenska izmjera stabiliziranih međnih točaka predmetnih čestica komunalne infrastrukture i okolnog detalja tahimetrijskom metodom totalnom mjernom stanicom „TOPCON OS101“ te pripadajućom opremom s novopostavljenih pomoćnih položajnih točaka 1P, 2P kao i GNSS - RTK metodom uređajem „TRIMBLE R10“ pomoću servisa CROPOS, a sve u apsolutnom koordinatnom sustavu HTRS96/TM.

Koordinate pomoćnih položajnih točaka 1P, 2P određene su GNSS - RTK metodom GNSS uređajem „TRIMBLE R10“ koristeći uslugu visokopreciznog pozicioniranja CROPOS sustava Državne geodetske uprave u apsolutnom koordinatnom sustavu HTRS96/TM. Koordinate preostalih pomoćnih položajnih točaka određene su računanjem poligonskih i nivelmanskih vlakova. Popis koordinata pomoćnih položajnih točaka te popis koordinata detaljnih točaka sastavni su dio ovog elaborata.

Kopija katastarskog plana koja odgovara snimljenoj situaciji u granicama točnosti plana grafičke izmjere preklapljena je na topografski prikaz.

Sukladno poglavlju 5. *Tehničkih specifikacija za izradu digitalnog katastarskog plana (DKP) i grafičkog dijela digitalnog geodetskog elaborata (DGE)*, u elaboratu (na skici mjerenja i popisu koordinata) su iskazani mjereni podaci o stvarnom stanju predmetnih katastarskih čestica.

S obzirom na to da su međe katastarskih čestica koje su predmet izrade elaborata nesporne te da je katastarski plan na području katastarskih čestica koje su predmet elaborata nastao vektorizacijom plana grafičke izmjere koji

je dovoljno homogen da se na njemu može primijeniti metoda preklopa uz prilagodbu prikaza okolnih katastarskih čestica, za izradu elaborata korištena je metoda preklopa (**metoda 3.0**) prema točki 5.3 *Tehničkih specifikacija za izradu digitalnog katastarskog plana (DKP) i grafičkog dijela digitalnog geodetskog elaborata (DGE)*, kartiranjem novoodređenih točaka međa i drugih granica i prilagodbom prikaza okolnih katastarskih čestica, pri čemu je uzet u obzir površinski kriterij iz članka 93. *Zakona o državnoj izmjeri i katastru nekretnina* ("Narodne novine" broj 112/18,39/22).

Površina predmetne katastarske čestice komunalne infrastrukture u novom stanju izračunata je iz izvornih podataka (koordinata lomnih točaka međa k.č. na kojoj je izvedena komunalna infrastruktura) dobivenih na temelju terenskih mjerenja (čl. 35. Pravilnika o katastru zemljišta, NN 84/2007 i 148/09).

Površine katastarskih čestica čiji su dijelovi ušli u sastav katastarske čestice na kojoj je izvedena komunalna infrastruktura, izračunate su iz skice izmjere geodetskog elaborata. Za područje na kojem je katastarski plan koji se vodi u digitalnom obliku nastao vektorizacijom, numeričkom izmjerom prije 2000. godine ili numeričkom izmjerom nakon 2000. godine tako da su površine dijelova čestica koji ostaju izvan komunalne infrastrukture izračunate dopunom u odnosu na površinu u katastarskom operatu prema površinama dijelova unutar komunalne infrastrukture izračunatih iz grafičkih koordinata (za katastarske čestice za koje bi površine računane na ovaj način imale negativnu površinu, površine su računane iz grafičkih koordinata dijelova čestica koje ostaju izvan komunalne infrastrukture).

Gore spomenuti načini računanja površina korišteni su sukladno Objašnjenju koje je dala Državna geodetska uprava kao pojašnjenje načina izrade snimke izvedenog stanja javnih i nerazvrstanih cesta i geodetskih elaborata izvedenog stanja javnih i nerazvrstanih cesta od 24. listopada 2012. godine.

Geodetska i programska oprema korištena za mjerenja, obradu podataka i izradu geodetskog elaborata:

GNSS uređaj ' TRIMBLE R10'

Windows 10 PRO (operativni sustav)

'GeoTagEr2018' (za obradu snimljenih podataka)

ZwCAD2020 (program za grafičku obradu)

Microsoft Word (program za obradu teksta)

Microsoft Excel (program za računsku obradu)

' GeoTagEr2018' (program za računanje poligonskih i nivelmanskih vlakova)

Odgovorna osoba za obavljanje stručnih geodetskih poslova:

Nazifovski Ivo

Očitovanje nositelja prava na komunalnoj infrastrukturi

Sukladno Zakonu o komunalnom gospodarstvu (NN 68/2018 i 110/2018), te Dodatku 5 - Tehničkih specifikacija za geodetske elaborate (Izrada geodetskih elaborata izvedenih stanja), za potrebe provedbe geodetskog elaborata izvedenog stanja komunalne infrastrukture koji je izradio GeoTAG d.o.o. za usluge i trgovinu, S. Radića 1, Zabok, Granić Eli (Br.el.: 225-10/2024, Zabok, 04.11.2024.)

očituje se:

- da je predmet geodetskog elaborata **GROBLJA I KREMATORIJI NA GROBLJIMA Groblje Korčula u naselju KORČULA u k.o. KORČULA** (ODLUKA O KOMUNALNOJ INFRASTRUKTURI)

- da geodetski elaborat izvedenog stanja prema novom stanju odgovara izvedenom stanju komunalne infrastrukture na **k.č. 1378 u k.o. KORČULA**

- da je predmetna komunalna infrastruktura izgrađena do stupanja na snagu Zakonu o komunalnom gospodarstvu (NN 68/2018 i 110/2018).

Nositelj prava na komunalnoj infrastrukturi

Grad Korčula
Trg Antuna i Stjepana Radića 1, Korčula, 20260
OIB 92770362982

Potpisao/la, ime i prezime

Funkcija

GRADSKA KNJIŽNICA U ŠIBENIKU SELI SE NA VIŠE LOKACIJA

Energetska obnova zatvara knjižnicu

➔ Počinju radovi na energetskej obnovi knjižnice, vrijedni oko tri milijuna eura, zbog kojih će drugi šibenski 'dnevni boravak' na sadašnjoj lokaciji zatvoriti svoja vrata na godinu dana, koliko će, prema potpisanom ugovoru, trajati radovi

Počela je velika selidba Gradske knjižnice "Juraj Šižgorić". Police se prazne i knjige se pakiraju u kutije te do 15. prosinca svi odjeli, narodni, dječji, znanstveni i audio-vizualni, moraju biti ispražnjeni. Tada, naime, počinju radovi na energetskej obnovi knjižnice, vrijedni oko tri milijuna eura, zbog kojih će drugi šibenski "dnevni boravak" na sadašnjoj lokaciji zatvoriti svoja vrata na godinu dana, koliko će, prema potpisanom ugovoru, trajati radovi.

MARIJA LONČAR

Pred šibenskim knjižničarima veliki je posao, a kako istodobno rade i s korisnicima te moraju pakirati knjige u kutije i premjestiti ih na druge lokacije, od ovoga tjedna knjižnica radi naizmjenično samo ujutro, odnosno poslijepodne. Ravnateljica knjižnice Marina Šimić kaže kako će knjižnica nastaviti raditi i kad zatvori vrata na Poljani, ali na novim lokacijama. To su, za sada, dva prostora u centru grada te jedan na Ražinama, u bivšoj vojarni Bribirskih knezova.

Narodni odjel seli se u prostorije Tvrdave kulture City Point, a dječji i audio-vizualni odjel u Ulicu Fausta Vrančića, u prostor gdje je nekada bio Lana Art. To su mali prostori i sve knjige, naravno, tu neće moći stati. Dobili smo od Grada Šibenika i jedan prostor u zgradi gdje je smješten i Navis i Studij energetske učinkovitosti, površine od oko 150 metara četvornih. U dobrom je stanju i prikladan za knjige, ali još nismo odlučili hoćemo li tu samo držati knjige ili ćemo imati i posudbu. To bi moglo biti zgodno za naše korisnike iz drugih dijelova županije koji dolaze autom i tu će im biti zgodno parkirati se. Još ćemo vidjeti, a sada moramo pripremiti i na internet priključiti ove prostore u gradu kako bi oni, nadam, se za 20-ak dana bili na raspolaganju našim korisnicima.

Posudba ograničena

Zbog skućenog prostora posudba knjiga svakako će biti ograničena, iako planiramo da tu prije svega stavimo novije i traženije naslove. No svakako ćemo nastojati maksimalno izići u susret svima kako bi im knjige bile dostupne, ako ne odmah, a ono za nekoliko dana. Također, pojačat ćemo međuknjižničnu suradnju, pogotovo za studente i one koji trebaju neki naslov do kojeg će biti teško doći kod nas, da ga korisnik dobije iz



NIKA STIPANIĆEV/CROPIX



NIKOLINA VUKOVIĆ STIPANIĆEV/CROPIX



Marina Šimić, ravnateljica Gradske knjižnice 'Juraj Šižgorić'

druge knjižnice. Žao mi je što za sada nemamo gdje smjestiti čitaonicu dnevnog tiska, omiljeno mjesto naših umirovljenika – kazuje Šimić. Dodaje kako se knjige, oprema i namještaj pakiraju i u Zavičajnoj zbirni, a sele se i svi uredi koji imaju prozore, koji će biti zamijenjeni novima. Gdje, Šimić za sada nema odgovor. Napominje kako do sredine prosinca ipak neće

biti premještene sve knjige iz knjižnice i svi uredi. Ističe kako se sve radi u dogovoru s izvođačem radova, tvrtkom "Inovator", pa će dio građe u kutijama za sada biti spremljen u podrumu. Tu će ostati dok i tu ne počnu radovi, a energetska obnova knjižnice uz fasadu, tj. izmjenu konstrukcije i stakala, podrazumijeva i strojarske, električne i građevinske

radove te sanaciju krovšta zbog prodora kiše, a predviđena je i zamjena klimatizacijskog sustava i rasvjete.

– Knjižnica ima oko 240.000 jedinica građe i sve ćemo to morati premjestiti na nove lokacije. Tražimo i dalje nove prostore, jer ovo što smo do sada dobili nije dovoljno. Jučer smo počeli s pakiranjem, a samo za knjige s jedne police treba nam 100 kutija. Od "Gojanović stolarije" dobili smo i plaćamo korištenje prostora od oko 120 metara četvornih u Bilicama, gdje je prije ta tvrtka imala pogon. Tu će nam biti smješten namještaj.

Nove lokacije

Problem je što za smještaj knjiga moramo pronaći odgovarajući prostor, koji ne smije biti vlažan i knjige ne smiju biti izložene svjetlosti i suncu – objašnjava Šimić i naglašava kako, unatoč velikim selidbenim manevrima, knjižnica, zbog prijašnjeg prodora kiše i poplave u dijeu zgrade, već ima iskustva s premještanjem i pakiranjem knjiga, a dobro se, kaže, snašla i u posebnim uvjetima rada tijekom korone u radu s korisnicima. To će im iskustvo, zaključuje, sada dobro doći. Stoga se nada da će i u sljedećih godinu dana ljubitelji knjige i čitanja pronaći svoje omiljeno štivo. Samo, ovaj put ne u Vitićevoj ljepotici na Poljani, nego, kako sada stoji stvari, na dvjema novim lokacijama u blizini Male lože i jednoj u Ražinama. ●



REPUBLIKA HRVATSKA
SPLITSKO-DALMATINSKA ŽUPANIJA
GRAD VRGORAC
Gradonačelnik

r a s p i s u j e

JAVNI POZIV

za stipendiranje učenika srednjih škola i studenata sa područja grada Vrgorca u školskoj/akademskoj 2024./2025. godini

Grad Vrgorac dodjeljuje u školskoj/akademskoj 2024./2025. godini ukupno 44 stipendije učenicima i studentima sa područja grada Vrgorca, od toga 37 studentskih i 7 učeničkih stipendija.

Uvjeti natječaja mogu se vidjeti na oglasnoj ploči u zgradi gradske uprave Grada Vrgorca, Tina Ujevića 8, Vrgorac /prizemlje/, te na web stranici Grada Vrgorca, www.vrgorac.hr.

Prijave se mogu podnositi u roku od 30 dana od dana objave Javnog poziva.

GRADONAČELNIK GRADA VRGORCA



REPUBLIKA HRVATSKA
DUBROVAČKO-NERETVANSKA ŽUPANIJA
GRAD KORČULA
Gradonačelnica

KLASA:940-01/24-01/06
URBROJ: 2117-9-05/11-24-1
Korčula, 31. listopada 2024.

JAVNI POZIV

Ovim pozivom obavještavaju se nositelji stvarnih prava na nekretninama koje graniče sa zemljištem (u nastavku: nositelji stvarnih prava) na kojem je izvedena komunalna infrastruktura GROBLJE SV. LUKE U KORČULI, na k.č. br. *501/1, *501/2, *502, 343/1, 343/4, 343/6, 344 i 345 u k.o. KORČULA, o započinjanju postupka evidentiranja predmetne komunalne infrastrukture u katastarski operat i zemljišnu knjigu.

Evidentiranje će se izvršiti sukladno članku 132. Zakona o komunalnom gospodarstvu („Narodne novine“, broj: 68/18 i 110/18), temeljem kojeg se komunalna infrastruktura evidentira u katastru i upisuje u zemljišnu knjigu kao - javno dobro u općoj uporabi u vlasništvu jedinice lokalne samouprave Grad Korčula.

Geodetski elaborat izvedenog stanja komunalne infrastrukture izradit će tvrtka GeoTAG d.o.o. za usluge i trgovinu, S. Radića 1, Zabok.

Obilježavanje granica zemljišta na kojem je izgrađena predmetna komunalna infrastruktura započeti će **05.12.2024. godine u 09:00 sati**, uz stručnu pomoć ovlaštenog inženjera geodezije koji se brine da lomne točke granica zemljišta budu ispravno stabilizirane i obilježene.

Nositelji stvarnih prava mogu izvršiti uvid u geodetski elaborat izvedenog stanja kao i zatražiti eventualna dodatna pojašnjenja, dana **06.12.2024. godine s početkom od 09:00 do 09:30 sati** u velikoj vijećnici Grada Korčule.

GRADONAČELNICA
Nika Silić Maroević, dipl. ing. agr.

JEDINSTVENI UPRAVNI ODJEL

KLASA: 350-02/24-01/04
URBROJ: 2117-19-03-24-2
Podgradina, 30. listopada 2024.

Na temelju članka 96. Zakona o prostornom uređenju (Narodne novine, 153/13, 65/17, 114/18, 39/19, 98/19, 67/23) i Zaključka Načelnika Općine Slivno (KLASA:350-02/24-01/04, URBROJ:2117-19-02-24-1 od dana 30.10.2024.) Jedinствeni upravni odjel Općine Slivno objavljuje

JAVNU RASPRAVU

o prijedlogu IV. Izmjena i dopuna Urbanističkog plana uređenja naselja Duba

- Objavljuje se javna rasprava o prijedlogu IV. Izmjena i dopuna Urbanističkog plana uređenja naselja Duba (u daljnjem tekstu: Prijedlog Plana).
- Početak javnog uvida je **11.11.2024.** godine, a završetak **18.11.2024.** godine.
- Javni uvid u Prijedlog Plana, moguć je u prostoriji upravnog odjela, u Općini Slivno, Podgradina 41, Opuzen, svakog radnog dana u vremenu od 8,00 do 13,00 sati.
- Javno izlaganje o Prijedlogu Plana održat će se dana 12.11.2024. godine u prostoriji Vijećnice, u Općini Slivno, Podgradina 41, Opuzen, s početkom u 11:00 sati.
- Prijedlog Plana bit će objavljen i na mrežnoj stranici Općine Slivno.
- Prijedlozi i primjedbe na Prijedlog Plana mogu se za vrijeme trajanja javne rasprave:
 - upisati u Knjigu primjedbi, koja se nalazi uz izloženi Prijedlog Plana ili
 - uputiti u pisanom obliku na adresu: Općina Slivno, Podgradina 41, 20355 Opuzen, i to zaključno s 18.11.2024. godine.
- Prijedlozi i primjedbe koji nisu dostavljeni u utvrđenom roku i nisu čitko napisani s imenom i prezimenom te adresom pošiljatelja neće se uzeti u obzir u pripremi izvješća o javnoj raspravi.
- Sve dodatne informacije mogu se dobiti u Jedinствenom upravnom odjelu Općine Slivno, Podgradina 41, 20355 Opuzen, na broj telefona 020/671-295 ili putem elektroničke pošte na adresu info@opcina-slivno.hr.

PROČELNICA: Zorica Šešelj, dipl. iur.

ISPROBAJ PRETPLATU!
nazovite **021/ 279 279**
i doznajte detalje
ili pošaljite e-mail pretplata@slobodnadalmacija.hr